

JUNI 2021
47. ÅRGANG

PHILA-SPEJD

NR. 186



Udgivet af Spejderfrimærkeklubben i Danmark



Terra2021

Gyldig til 24.12.2021

Y95A
776Y
HCHH

DANMARK
11 kr.

INDHOLDSFORTEGNELSE

Indhold. Fra Redaktøren	Side 26
Fra Formanden.....	Side 27
Nye on line porto mærker.....	Side 28
Nye spejderfrimærker.....	Side 29 – 31
Gotfred Mortensen fundet !	Side 32 – 36
Nummerets Kontrolpostkort	Side 37 – 40
Spejder Jule-Lodseddelkort	Side 41
Spejder Sko Cream	Side 42 – 43
Corona SUM – mærker	Side 44 – 45
Div. SUM	Side 46 – 47
Bagside. Navnlige navne	Side 48

Fra redaktøren:

Sidste gang søgte jeg forslag til on-line frimærker – og det fik vi – og derfor får alle deres forsendelse af PhilaSpejd med et af disse mærker. Tak for gode forslag. Mangler du nogle af de gamle on-line mærker, kan nogle af dem fortsat skaffes.

Corona har været inspiration til spejder uniformsmærker og til frimærker – men jeg har ikke set spejderfrimærker, der er relateret til Corona – har du?

Jeg håber at der efterhånden er kommet gang i aktiviteterne for de unge spejdere og at der vil være mulighed for at komme på sommerlejr – årets begivenhed for spejderne. Husk at skrive til venner og bekendte – der bliver jo færre og færre forsendelser fra lejrene. En SMS bliver jo ikke gemt til en evt. senere udstilling –

God sommer!



LABS

Fra Formanden

Så blev det sommer ! Solen skinner ! Vi kan komme på ferie i ind- og udland !

Vi har fået et nyt medlem i Norge ! Velkommen i Klubben !

De fleste af os har fået stik nr. 2 og et Corona-Pas, så vi atter kan mødes, inde og ude, i et lidt større antal, end før, mange steder uden mundbind.

Spejderne må også mødes igen. De må endda, med visse begrænsninger, afholde mindre lejre igen.

Bl. a. de 2 som vi har fået lov til at fremstille PR on-line porto mærker til, forud for lejrene, Terra2021 og SØ21, THURØ.
(Begge lejre skulle være afholdt sidste år, men udsat p. g. a. Corona.)
Se mere om disse lejre på næste side.

Euro Scout 2020/2021 i Italien, må desværre udskydes endnu engang, da man ikke p. g. a. Corona restriktioner i flere lande, ikke kunne forvente at deltagere fra disse lande måtte komme til Italien.



Derfor blev man i IFSCO enige om at vi udsætter 13. Euro Scout til næste år i september 2022.

--00--

Så 2022 bliver et travlt spejderår. Ikke mindst Spejdernes Lejr, SL 2022 i Hedeland.

Seneste nyt er at lejren skal opdeles i 4 underlejre:

GREVE, HØJE-TAASTRUP og ROSKILDE samt HEDELAND.

Det bliver spændende om der bliver noget postalt? Eller om alt klares med en SMS?

Klubben har kontakt med Lejrledelsen og håber på det bedste.

Ellers må vi klare det med et on line porto mærke (eller flere !)

Vi skal nok få et "postalt minde" fra Lejren !

--00--

Alle medlemmer ønskes en rigtig god sommer, med masser af spændende oplevelser, i ind- og udland, og måske finder du sommerens fund i en butik eller på et loppemarked. Vi glæder os til at høre om dit fund !

--00--

Ved Redaktionens slutning har vi fået den triste meddelelse at vores Skånske medlem



Ole S. Hansen er "gået hjem"

Æret være Ole S. Hansen's minde.

---000---

Som det fremgår under, Fra Formanden, har Spejderfrimærkeklubben fået lov til at reklamere for de 2 lejre, ved at fremstille 2 on-line porto mærker, som vi må benytte ved udsendelsen af Klubbens post.

 <p>Gyldig til 24.12.2021</p> <p>8 0 5 2 HTNY ECM9 DANMARK 11 kr.</p>	 <p>Gyldig til 24.12.2021</p> <p>6 2 5 9 F O Y 6 0 7 5 2 DANMARK 11 kr.</p>
<p>DK-OP 025 Dato: 24.12.2021. 11 kr. SPID, Lejrlogo: D. G. P., Terra2021</p>	<p>DK-026 Dato: 24.12.2021. 11 kr. SPID, Lejrlogo: D.D.S., SØ 21, Thurø</p>

De 2 lejre finder sted:

Terra 2021, For de yngste D. G. P'er: Udsat fra 2020.

Da det ikke var mulig at afholde "større lejre" p. g. a. Corona

Forskellige dage og steder i Danmark.

SØ 21, Thurø, D. D. S., Sølandslejr: Udsat fra 2020.

21. – 28. juli 2021 på Thurøbund.

Skulle DU komme forbi en Lejr, må DU gerne, hvis det er mulig, sende en postal hilsen hjem ! Evt. billede af Postkasse m.v. ?

Så vi kan vise den i det kommende PHILA-SPEJD ! På forhånd tak.

lb

NYESTE NYT !!!

Spejderfrimærke fra Niger, 2021, med dansk motiv !

På det ene frimærke ses et billede af B-P's ridderskjold på Frederiksborg Slot i Hillerød.

Med tekst: Amoiries de Robert Baden-Powell. Eglise de château Frederiksborg.



Spare-Mærkat: DDS Korpslejr 1935

Jeg håber på, i næste nr. af PHILA-SPEJD at kunne bringe et bedre billede af frimærket, m.v.

Kilde: SOSSI Journal –July/August 2021, © Lawrence Clay

lb

Nye spejderfrimærker 1

Djibouti 2020



Maldives 2020

Nye spejderfrimærker 2

Guinea – Bissau 2021

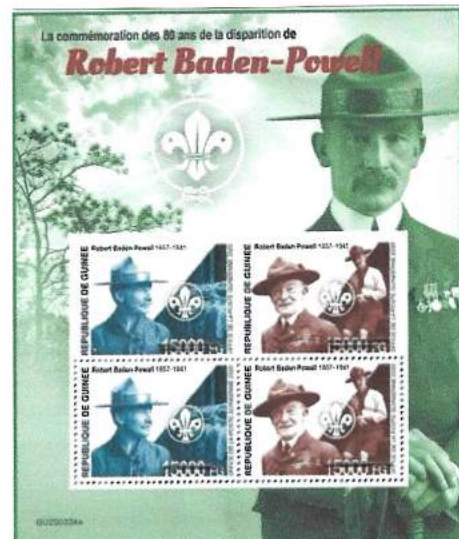
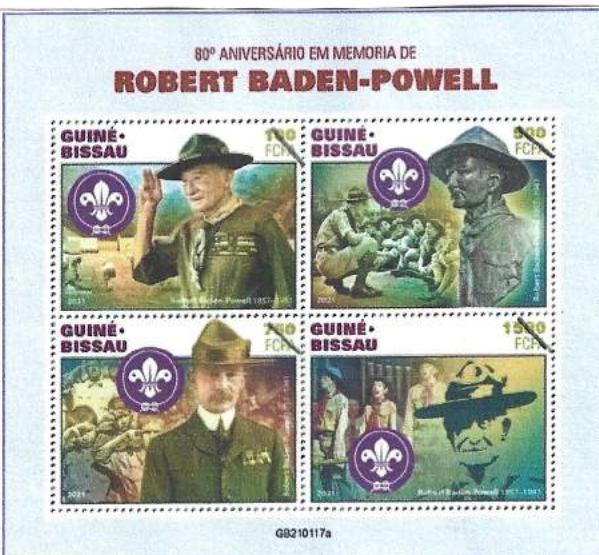

Guinea 2021

Nye spejderfrimærker 3

Div. lande 2020

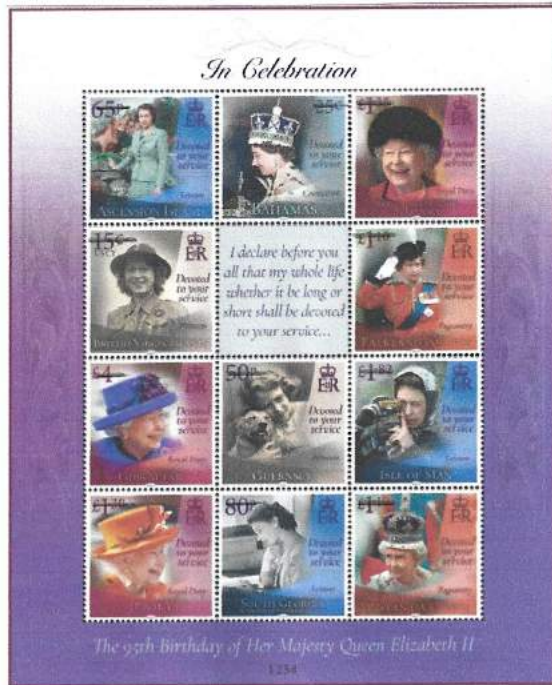

Rep. Centrafricaine 2021

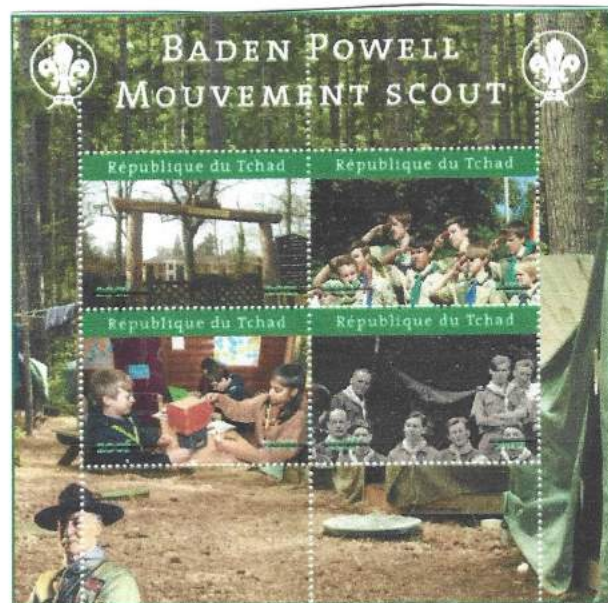

Tchad 2021

1b

Info om Tegneren Gotfred Mortensen fundet !

Fra Morten F. har vi fået en mail, der informerer os om, at efterlysningen omkring Tegneren Gotfreds lykkedes:

KFUM Spejdernes Korpshistorisk Udvalg og Esbjerg Spejdermuseum, kunne hjælpe med at stykke hans historie sammen.

Gotfred Mortensen

Født: 3/8 - 1910
KFUM Spejder i Kingo Gruppe, 8. Kbh. Div., der senere blev til Nørrebro Div.
Indmeldt: 3/3-1927
Spejderprøven: 12/3-1927
2. Kl. prøven: 15/6-1927
Patuljeassistent: 25/6-1927
Patuljefører: 23/4-1929
Woodbadge: 1933

Han betegnede selv sit erhverv som: Tegner
Har tegnet for KFUM-Spejderne og DDS.
Mest kendt for sine nøjagtige instruktionstegninger og KFUM-spejdernes Divisions-våben.
Hvis man vil vide mere om historien bag disse, kan man på Nettet finde svar:
KFUM-spejdernes divisionsvåben af Gotfred Mortensen
Heraldisk Tidsskrift, 1966 – Bind 1 – Nr. 2 – Side 72-75.

I "BRÆNDPUNKT", nr. 1, 1975.

Udgivet i samarbejde mellem KFUK Spejderne og KFUM Spejderne er der mere info.

Gotfred Mortensen

+ 29/10 1974



Mere end 100.000 unge lærte Gotfred at kende gennem hans instruktionstavler og tegninger i spejderblade. Hvadenten det var knob, lejrarbejder eller patruljepræg, så blev det svære let, når vi så det i G.M.'s streg. Der var næsten altid noget i tilgift, som vi ikke kunne greje. Divisionsmærkerne fulgte punktligt heraldikkens love, der var ukendte for os andre. De kristne symboler havde Gotfred studeret helt ind i

oldtidens religioner, og dybt ind i mystikkens symbolsprog. Mennesket og kammeraten Gotfred lærte man bedst at kende som medarbejder i samme menighed. Gotfred var en tro Guds herold, en trofast altergæst og han brugte sine evner så godt i menigheden, som i korpset. Vi vil savne ham, og mange af os, mere end vi havde anet. Imidlertid vil hans tegninger og symbolik leve videre så længe der er spejdere og menighed i Danmark.
Finn Allan

På de efterfølgende sider, vil vi forsøge på at vise lidt af Gotfred Mortensen's tegninger.

Tegneren Gotfred Mortensen

Gotfred Mortensens mange tegninger m.m. er brugt i bogen "SPEJDERLIV".

KORPSETS DUELIGHEDSTEGN

ASTRONOM	BAADSMAND	BOGBINDER	BOTANIKER		
BRANDMAND	ELEKTRIKER	FISKER	FJERHJÆLPE	KANINAVL	FOTOGRAF
GARTNER	HUSDYRBRUG	IDRÆT	INTENDANTUR		
INTERN.SPEJDER	KANO	KOK	KUNSTNER	KØKKENHAVE	
LANDMAALER	LEJRSPORT	MUSIKER	NØDHJÆLP		
ORDONNANS	PIONER	PLANTEAVL	RYTTER	SEJLER	
SIGNALØR	SKOVMAND	SPORJÆGER	STENOGRAF		
SVØMMER	ENG.TOLK	TYSK TOLK	FRANSK TOLK	TOVVÆRK	
TRÆSLØJD	VANDRER	ZOOLOG	VANDRESKJOLD		



JOHN HARGRAVES: »LONE SCOUT-ALFABET«



Tegninger af Gotfred Mortensen 2

Sådan skulle den reglementerede uniform for KFUM – SPEJDERNE se ud i 1950.

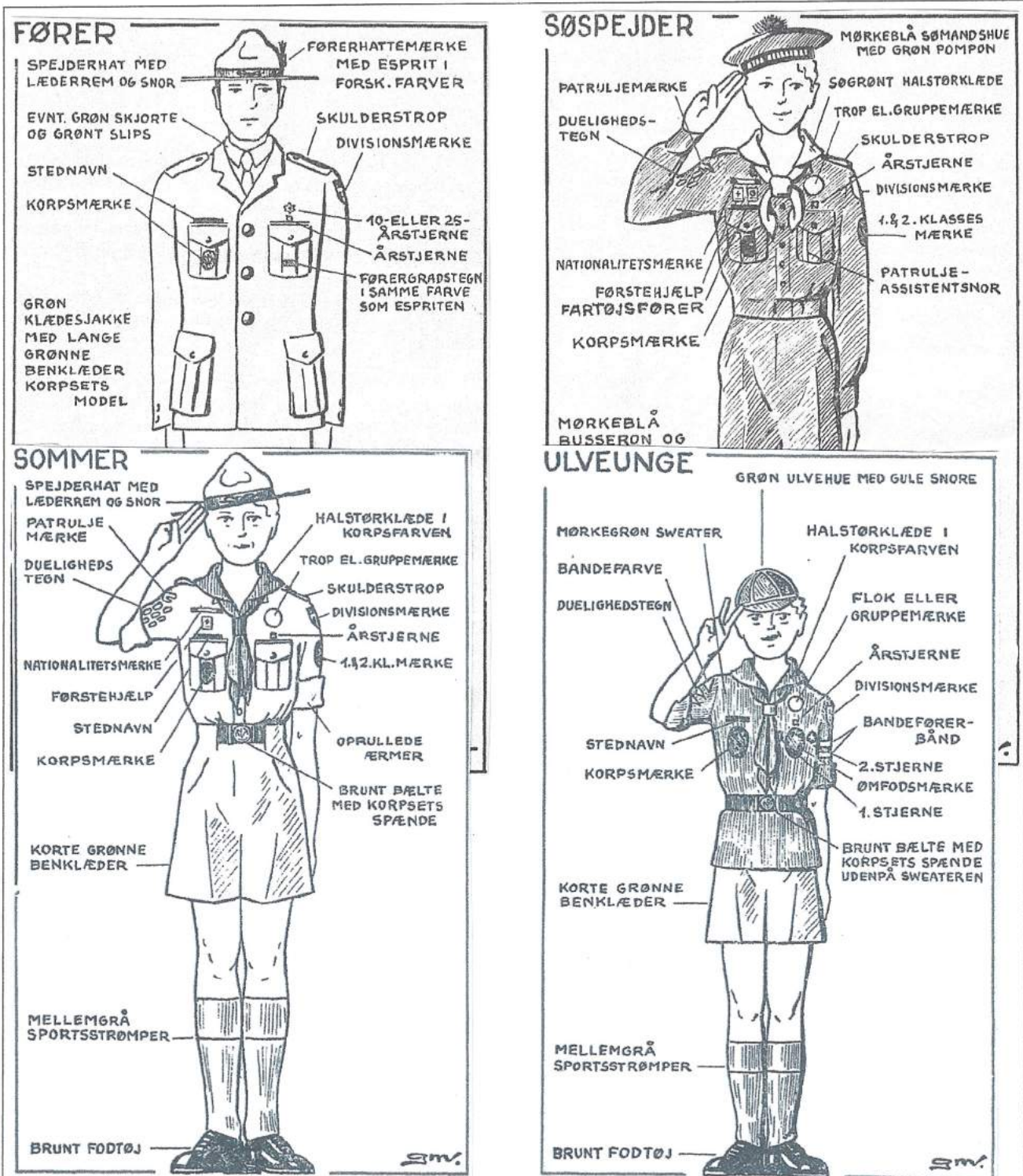

Kilde: "VOR UNIFORM", Uniformsreglement for KFUM - SPEJDERNE I DANMARK, 1950

Tegninger af Godfred Mortensen 5

D. D. S benyttede også Godfred Mortensen når skulle tegnes instruktionstavler m. v.

KORPSETS KENDETEGN

FORTRINSVIS I HALV ST.

CEVILEMBLEM

CEVILEMBLEM
 SOSPEJDER

KORPSMÆRKE. DET ER KORPSETS OFFICIELLE NUMMEREREDE KONTROLMÆRKE

AARSSTJERNE MED UNDERLAG I GULT; ULVETID GRØNT; SPEJVERTID RØDT; ROVERTID

2 KL-MÆRKET GULT-GRØNT/KHAKI

1 KL-MÆRKET PAA VENSTRE OVERARM

2 KL-MÆRKET HVIDT/MØRKEBLAAT

1 KL-MÆRKET

PATROLJEASSISTENT BÆRER ET HVIDT BAAND PAA VENSTRE LOMME ROVERE: RØDT BAAND

PATROLJEFØREREN BÆRER TO HVIDE BAAND PAA VENSTRE LOMME ROVERE: RØDE BAAND

HATTEEMBLEM MED ESPRIT I FORSK. FARVE FOR FØRERE

HATTEEMBLEM F. PATROLJEFØRERE



HATTEMÆRKE FOR ROVERE



THE WOOD-BADGE FOR GENNEMGÅET FØRERTRÆNING



HATTEEMBLEM FOR SOSPEJDERFØRERE



gm.

SIGNALERING.

UDGANGS-STILLING

SIGNALERING. MORSE SEMAFOR

UDGANGS-STILLING

OPMÆRKSOMHEDS-SIGNAL

PRIK-STREG = A
 FØR FLAGET "8-TAL"
 PRIK = E STREG = T
 gm.

KORPSETS UDMÆRKELSER

GENGIVET I CA. HALV ST.

FØRGYLDT LILLIE MED TIAARSMÆRKE FØRER -

HVIDT UNDERLAG FOR AKTIVT ARBEJDE

TROP-UDMÆRKELESTEGN FØRGYLDT KNAK

KORPSETS HÆDERSTEGN EMALJERET EMBLEM RØD LILLIE, HVID SØLJFJE

SØLVULVEN FOR SÆRLIG INDSATS I

SPEJDERARBEJDET BÆRES OM HALSEN I GRØNT/HVIDT BAAND

KORPSETS FORTJENSTMEDALJE I GRØNT/HVIDT BAAND

KORPSETS FORTJENSTKORS I GRØNT/HVIDT BAAND

SØLVKORSET OG BRØNZEKORSET FOR LIVREDNING I HVIDT BAAND

MEDALJEN FOR RASK DAAD I HVIDT BAAND

gm.

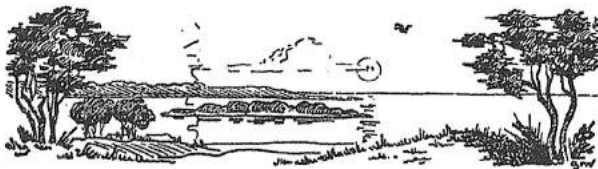
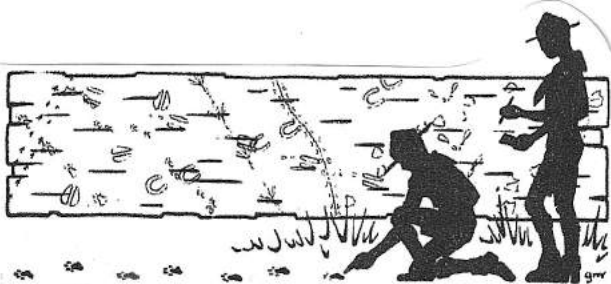

Kilde: "Den lille spejderbog", Det Danske Spejderkorps, 1942 m. fl.

Nummerets Kontrol Postkort fra D. D. P., 1

For længe siden efterlyste vi div. Kontrolkort fra div. Korps ?

Nu har Ejner fundet endnu et fra D. D. P., 1952. Hvem gør det næste fund ?

<p>Det danske Pigespejderkorps vil være Dem taknemlig for at få dette kontrolkort tilsendt i udfyldt stand.</p> <p>Adresse: <i>Rolsmose Over St.</i> d. 9/4 1952.</p> <p>Efter at <i>Blaaenjerne</i> har ligget i lejr på min grund, har jeg følgende bemærkninger at gøre til lejrpladsens aflevering og holdets hele opførsel.</p> <p>(Se anden side)</p>	 <p>Til</p> <p>Det danske Pigespejderkorps</p> <p>Lundsgade 6</p> <p>København Ø</p>
---	---

Kontrolkort: Forside

	<p>KONTROLKORT</p> <p><i>I Kystvej 14</i> s lejrplads.</p> <p>Lederens navn: <i> fru Tilly Jensen</i></p> <p>Lejrpladsen er afleveret i <i>fin-fin</i> stand <i>had haft</i> <i>Blaaenjerne Lejr</i> <i>her i 7 år</i> <i>og had aldrig haft grund til klage: lovindst.</i></p> <p>Holdet har i det hele opført sig <i>meget pænt</i> <i>og er altid velkommen her.</i></p> <p><i>Ans. Rasmussen</i></p>
---	---

Kontrolkort: Bagside

Nummerets Kontrol Postkort fra D. D. P., 2

På vores Bestyrelsesmøde i juni, havde Leif yderlige taget 3 Kontrolkort, så vi nu har kendskab til 4 forskellige fra Korpserne.



Forside:

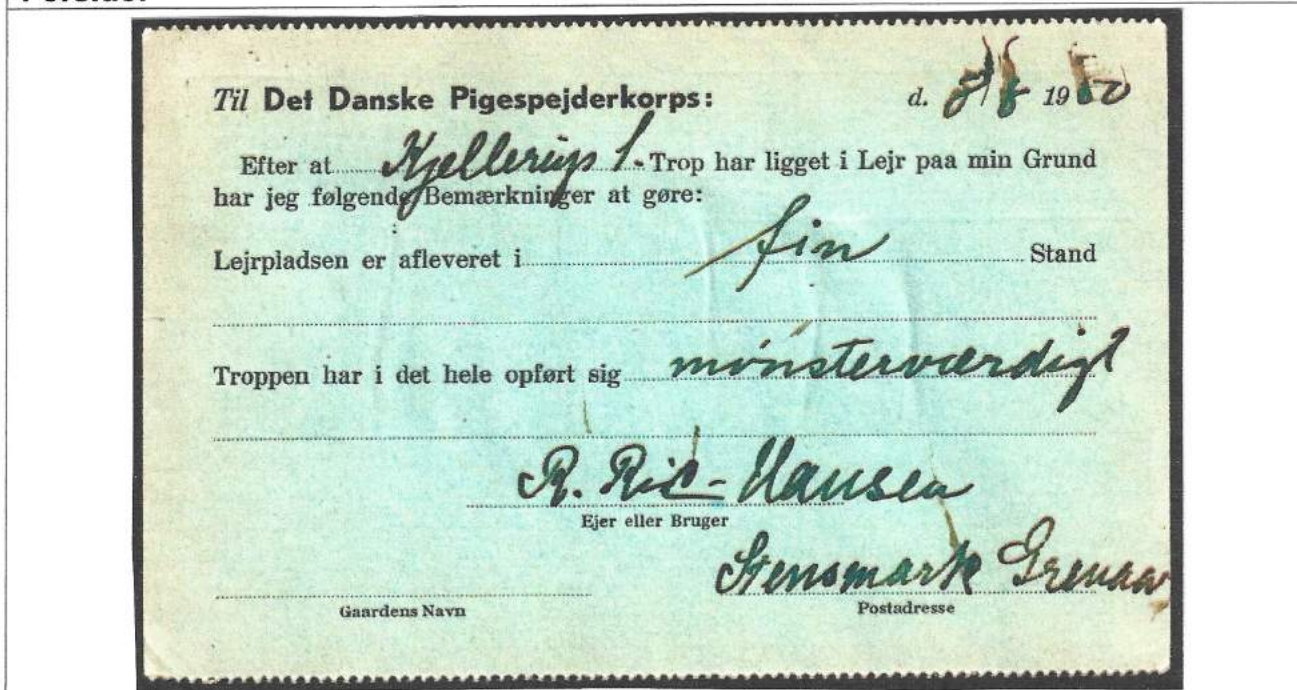

Bagside:

Leif

Nummerets Kontrol Postkort fra K. F. U. M - Spejderne, 3

Hvis Gruppen har benyttet Deres Lejrplads, vil KFUM-Spejderne i Danmark være Dem taknemlig for at faa dette Kontrolkort tilsendt i udfyldt Stand.

Adresse: Fensø pr. Hviddølsholm
d. / 194 .

Efter at Sorridsf Gruppe har ligget i Lejr paa min Grund, har jeg følgende Bemærkninger at gøre til Lejrpladsens Aflevering og Holdets hele Opførsel.

(Se anden Side).



Til

KFUM-SPEJDERNE I DANMARK
AMALIAGADE 24
~~ST. KONGENSgade 77~~
København
K.

Forside:



Fensø Sorridsf Gruppens Lejrplads.

Forerens Navn: Peder Fisker / Jørgen Lydskov

Lejrpladsen er afleveret i fin Stand

Holdet har i det hele opført sig int. mærket

A. Hansen
(Ejer eller Bruger.)

Bagside:

Leif

Hvis DU har kendskab til andre Kontrolkort, må du meget gerne sende os en kopi !

Nummerets Kontrol Postkort fra D. D. S., 4

Da det er længe siden, vi for første gang viste et helt sæt Kontrolkort, d.v.s. med alle 3 Foldekort, vil vi til slut, vise dem igen. Nu i farver !

Forsider: 1, 2 og 3.	
<div style="border: 1px solid black; padding: 5px; margin-bottom: 10px;"> <p>Kontrolkort Hvis Troppen har benyttet Deres Lejrplads, vil Det Danske Spejderkorps være Dem taknemlig for at få dette Kort til sendt i udfyldt Stand.</p> </div> <p style="text-align: center;">d. / 193</p> <p>Efter at _____ Tropp har ligget i Lejr paa min Grund, har jeg følgende Bemærkninger at gøre til Lejrpladsens Aflevering og Troppens hele Opførsel:</p> <p style="text-align: right;">(Vend)</p> <div style="border: 1px solid black; padding: 5px; margin-top: 10px; width: fit-content;"> <p>Lejrpladsens Ejer eller Bruger bedes venligst svare Troppen paa dette frankerede Kort.</p> </div> <div style="text-align: right; margin-top: 10px;"> <p>Frankeret af Troppen</p> </div>	<div style="text-align: center; margin-bottom: 10px;"> <p>BREVKORT</p> <p>Det Danske Spejderkorps</p> <p>Studiestræde 30</p> <p>København K.</p> </div> <div style="text-align: center; margin-top: 10px;"> <p>KONTROLKORT</p> <p>Lejrpladsen er afleveret i _____ Stand _____</p> <p>Troppen har i det hele opført sig _____</p> <p style="text-align: right;">(Ejer eller Bruger)</p> <p>Kortet kan afsendes ufrankeret. Adressa _____</p> </div> <div style="text-align: center; margin-top: 10px;">  </div> <div style="border: 1px solid black; padding: 5px; margin-top: 5px;"> <p>Lejrlivet betyder Sundhed og Glæde for vore Dreng, men for hvert Aar der gaar, bliver det mere og mere vanskeligt at finde egnede Lejrpladser. Bestyrelsen for Det Danske Spejderkorps siger Tak til enhver, der vil hjælpe med til at skaffe vore Afdelinger Lejrpladser.</p> </div> <div style="text-align: center; margin-top: 10px;"> <p>Almindelige Lejrregler</p> <ol style="list-style-type: none"> 1. Slaa kun Lejr paa fremmed Mands Grund efter indhentet Tilladelse. 2. Grav ikke unødvendigt paa Lejrpladsen. 3. Tænd ikke Baal uden Tilladelse og fjern Græstørvene fra Baalpladsen inden der tændes op. 4. Forlad ikke Baalet før den sidste Glød er slukket. 5. Alt Affald brændes eller graves dybt ned i Jorden. 6. Grav Latrinen i passende Afstand fra Lejren. 7. Badning maa kun foregaa til fastsatte Tider og under dygtige Svømmers Opsyn. 8. Aflever Lejrpladsen til Ejeren renere end du modtog den og med alle Græstørvene lagt paa Plads. </div>
<div style="display: flex; align-items: center; margin-bottom: 10px;"> <div style="border: 1px solid black; padding: 2px; font-size: 8px;"> <p>Paahæftet findes et Svarkort og et Kontrolkort, som bedes benyttet.</p> </div> </div> <p style="text-align: center;">d. / 193</p> <p style="text-align: center;">Det Danske Spejderkorps</p> <p style="text-align: center;">Trop, hjemmehørende i _____</p> <p style="text-align: center;">, tillader sig herved høfligst at forespørge, om den maa ligge i Lejr _____ i Dagene fra den / til den / .</p> <p style="text-align: center;">Vi bliver ca. _____ Spejdere under undertegnede Førers Ledelse. Føreren vil være i Besiddelse af det af Naturfredningsforeningen udstedte Lejrpas.</p> <p style="text-align: center; font-size: 8px;">Ansvaerlig Pøser.</p> <p style="font-size: 8px;">Form. Nr. 101. 1.4.37.</p>	
Bagsider: 1, 2 og 3.	

Skulle DU ha' "rester", del 2 og 3, fra andre Kontrol Postkort, end dette, liggende ? Må du gerne sende en kopi, af for- og bagside !

Nummerets postkort . Jule – Lodseddelkort 1953, D. D. S., Odense Division.

Ejner har igen været heldig, "dygtig" til at opspore en hidtil ukendt udgiver af "Julelodsedler", nemlig D. D. S., Odense Division, 1953.

Har du kendskab til flere kort fra samme udgiver?, andre år? hører vi gerne om det !

Send en kopi af for- og bagside, og det vil blive vist, og registreret, i en kommende oversigt over "Spejder Jule – lodseddel - postkort".

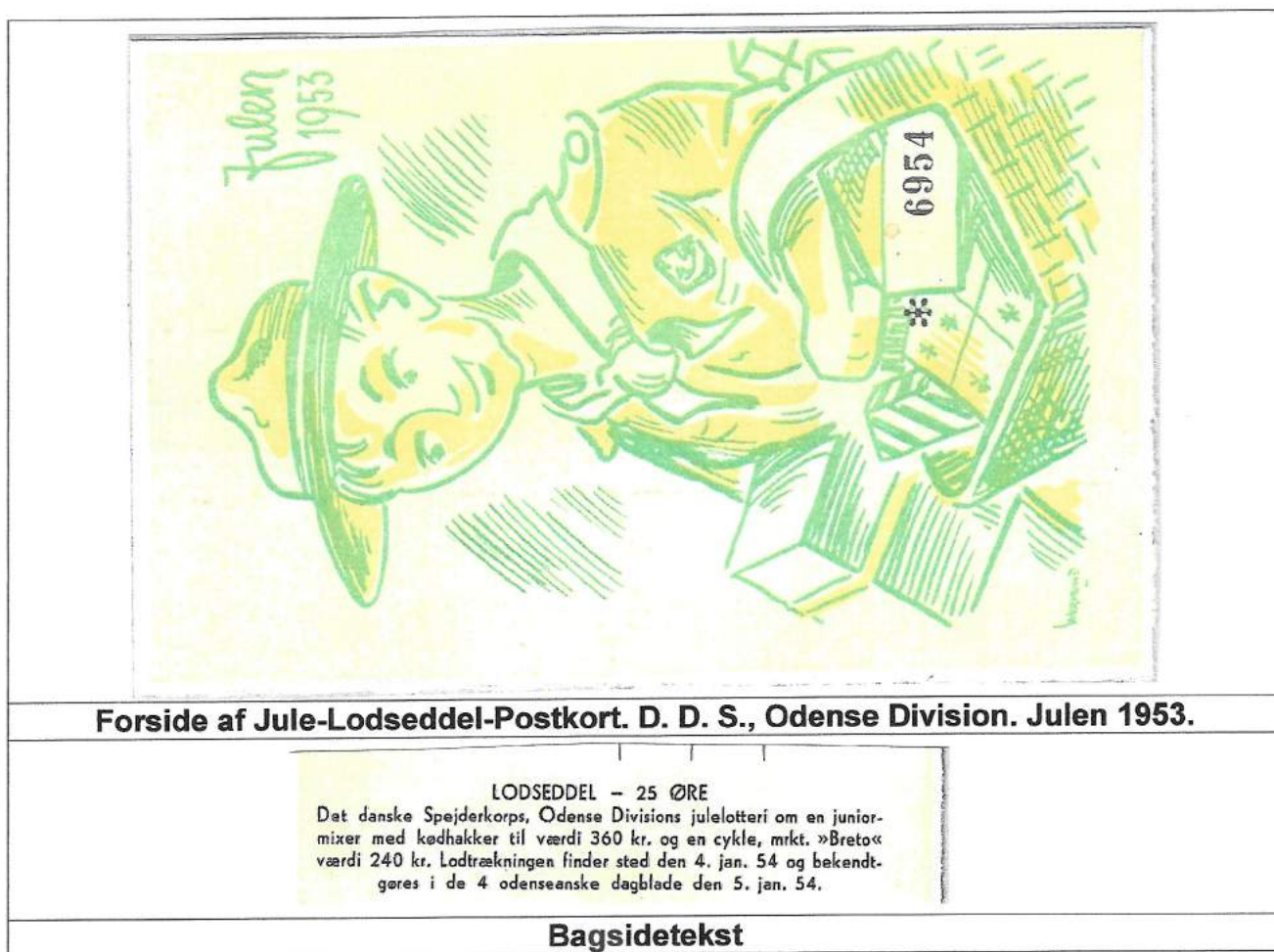

Forside af Jule-Lodseddel-Postkort. D. D. S., Odense Division. Julen 1953.

LODSEDEL - 25 ØRE
Dat danske Spejderkorps, Odense Divisions julelotteri om en junior-mixer med kødhakker til værdi 360 kr. og en cykle, mrkt. »Breto« værdi 240 kr. Lodtrækningen finder sted den 4. jan. 54 og bekendtgøres i de 4 odenseanske dagblade den 5. jan. 54.

Bagsidetekst

IB

Vi har nu kendskab til Jule-Lodseddel-Postkort fra:

D. D. S., Odense Division, 1953 (1).

D. D. S., Vesterbro Division, 1952 (1), 1956 (1).

D. D. S., Østerbro Division, 1956 (2).

D. D. P., Københavnske Pigespejdere, 1955 (4), 1956 (4), 1957 (4).

D. D. P., Sydjyske Pigespejdere, 1955 (1), 1956 (2), 1957 (1).

Så det bliver spændende hvad der dukker op til Julenummeret ?

Spejdere som reklame



Herr Lædehandler J. Schmidt,

Gronnegade 6

Vejle.

Altid blanke Støvler!

Aldrig vaade Fødder!



1/8 NORDISK BLACKING COMP.
LÆRKEVEJ 11 - KØBENHAVN L.



Efter 2. Verdensjamboree i Danmark i 1924 vidste alle danskere hvad spejdere var. Der havde været bragt artikler i alle landets store aviser om lejren, hvor der kom spejdere fra alverdens lande. Derfor var det også oplagt at bruge spejdere i reklamer – og det gjorde blandt andet Nordisk Blacking Comp. A/S.

Jeg har fundet en fin reklame kuvert afsendt i 1927. Desværre sidder spejder reklamen på bagsiden – men syntes fortsat at den er flot.

Firmaets logo er falken på skjoldet med bogstaverne NBC – Nordisk Blacking Co. Den vandreren spejder - i blanke støvler – bærer en stander, hvor firmaets logo fremgår.

På de farvelagte metaldåser fremgår det, at firmaet godt var klar over at der var drenge spejdere med både grønne og kaki farvede uniformer. Jeg er dog i tvivl om de daværende gule spejdere brugte røde tørklæder – men det er der sikkert nogen der kan fortælle.

Jeg har ikke kunnet finde så mange oplysninger om firmaet Nordisk Blacking Co. Eksisterer ikke mere i Danmark med det navn. Det er også de færreste spejdere, der benytter læder støvler i dag. Nu bruges Gore-tex – og der behøves ikke læderfedt.



Har du en dåse med viste Spejder Sko Cream på overskudslageret – så er jeg interesseret.

LABS

Corona SUM--mærker 2020 – 2021 – Sammen hver for sig, 1

Under Corona-nedlukningen, hvor man ikke kunne mødes normalt, måtte man finde på alternative måder, og som belønning kunne man et Corona -SUM-mærke

		<p>MANGLER !</p> 
<p>FDF + div. spejdergrupper Opgaver på Youtube</p>	<p>De grønne pigespejdere fra Dragør</p>	<p>KFUM-Spejderne - Flemmingspejderne</p>
		<p>MANGLER !</p> 
<p>Det Danske Spejderkorps Balder Gruppe</p>	<p>Det Danske Spejderkorps Balder Gruppe</p>	<p>KFUM-Spejderne - Voerladedgård Gruppe</p>
<p>MANGLER !</p> 	<p>MANGLER !</p> 	<p>MANGLER !</p> 
<p>Det Danske Spejderkorps Stenlænderne</p>	<p>Det Danske Spejderkorps Stenlænderne</p>	<p>Det Danske Spejderkorps Stenlænderne</p>

Corona SUM-mærker 2020 – 2021 – Sammen hver for sig, 2

Hvis du har kendskab til andre Corona-mærker, eller nogle af dem har **MANGLER!**
så send lige en mail til Jesper !

<p>MANGLER!</p> 	<p>MANGLER!</p> 	<p>MANGLER!</p> 
<p>Det Danske Spejderkorps Stenlænderne</p>	<p>Det Danske Spejderkorps Stenlænderne</p>	<p>KFUM-Spejderne – Vallø Gruppe</p>
<p>MANGLER!</p> 		
<p>Det Danske Spejderkorps 1. Glostrup Gruppe</p>	<p>Det Danske Spejderkorps Skovgruppen</p>	<p>Det Danske Spejderkorps Radulf Gruppe</p>
		
<p>KFUM-Spejderne - Karl af Rise Gruppe</p>	<p>KFUM-Spejderne - Karl af Rise Gruppe</p>	<p>Mundbind Spejd på afstand</p>

Efterlysning af SUM-mærker !

Jesper efterlyser følgende mærker "DYGTIGHEDSPRØVER" (evt. scan) fra:
KFUM – SPEJDERNES KORPSLEJR, FREDERICIA, 1950.

Instruktionshjørnet på Lejren har to dygtighedsprøver, som lejrdelegerne kan tage.
Den ene hedder F – prøven og den Løveprøven.
(Fredericia og korpslejrens mærke har jo en løve !).
De der tager prøverne, vil få et brændemærke på deres spejderbælte.
Tegningerne af de to brændemærker vil du finde her på siden !



F-prøven.



Løveprøven.

Kilde: Spejderbladet VÆBNEREN, nr. 7, juli 1950.

I Lejrbogen: KFUM-Spejdernes Korpslejr, Fredericia, 10. – 19. Juli 1950, kan du se
hvad spejderne skulle kunne, for at opnå de 2 brændemærker.

INSTRUKTIONSHJØRNETS DYGTIGHEDSPRØVER.		
Navn:		Født:
..... div.	gr.	bestået kl. prøven
F-PRØVEN		
1. cross-country		
2. knob.....		
3. hobby.....		
4. bältænding		
Ved bestået prøve får du et brændemærke på dit spejderbælte.		
LØVE-PRØVEN		
1. forhindringsløb		
2a. knob.....		
2b. splejsning		
3. redningsgreb.....		
4. morse.....		
Ved bestået prøve får du særligt brændemærke på dit spejderbælte.		

Se flere SUM-mærker mv, fra div. KFUM-KORPSLEJRE på Spejdersamleren.dk
Jeg glæder mig til at høre fra dig ! Jesper. Mail: jesper.paalsson@hotmail.com

SUM ! Hvad er det ? Info søges ? Køb – bytte ?

KFUM-Spejderne, Korpslejr 1950, Fredericia. Lejr-sparemærke-nål ! Rune-F-nål !



Traditionen tro, var der til alle spejdere, der købte Lejrsparemærker, forud for Korps lejren, en "særlig sparnål", en Rune-F-nål (for Fredericia) i gult metal.

Hvis DU har en nål liggende som du ikke bruger ? er jeg interesseret i at købe – bytte med andet spejd ?

Jeg glæder mig til at høre fra dig ! Jesper. Mail: jesper.paalsson@hotmail.com

DET DANSKE PIGESPEJDERKORPS, Bælteplade ? 27 – 5 – 1945 ?

I hvilken anledning er Bæltepladen benyttet ?

Lokalt Jubilæum ? 25 år ? 10 år ?

Freds-Parade i en "større"-by ?

Har DU et gætsvar ? Jeg glæder mig til at høre nærmere !



lb

Lejrarmbånd fra Det Danske Spejderkorps Korpslejr, BLÅ SOMMER 1994

Morten Frederiksen har fået en forespørgsel på Lejrarmbånd 1994.

I dit flotte katalog over DDS og DDP Arrangements- Jubilæums- og tilhørmærker m, v., 2020 er der vist 2 blå Lejrarmbånd.

Jeg har også et i rød og et i grøn farve.

Hvad er forskellen ? Hvem havde hvilke Armbånd på ? Spejdere u/18 år ? Spejdere over 18 år ? Hjælpere ?

Andre besøgende ?

Mørkeblåt bånd 1

Lyseblåt bånd 2

BLÅ SOMMER
19. - 28. JULI 1994

BLÅ SOMMER
19. - 28. JULI 1994

BLÅ SOMMER
19. - 28. JULI 1994

BLÅ SOMMER
19. - 28. JULI 1994



Rødt bånd

Grønt bånd

BLÅ SOMMER
19. - 28. JULI 1994

BLÅ SOMMER
19. - 28. JULI 1994

Hvem kan hjælpe Morten med oplysninger ? Vi venter spændt på dit svar.

lb

2 SUM Mærker fremstillet af Sct. Georgs Gilderne i Danmark, 2020. Til minde om Genforeningen 1920.



Jesper

PHILA-SPEJD

NAVNLIG NAVNE

PHILA-SPEJD er officielt organ for SPEJDERFRIMÆRKEKLUBBEN I DANMARK. Klubben er tilsluttet Danmarks Filatelist Forbund (DFF) og International Federation of Scout & Guide Stamp Collecting Organisation (IFSCO).

PHILA-SPEJD udsendes 4 gange årligt, i månederne: marts, juni, september og december.

Æresmedlemmer

Ib Sandahl

Redaktion / Klubstyrelse:

Klubbens adresse

Spejderfrimærkeklubben
Folemarksvej 66, DK-2605 Brøndby
Bank: 1551 0006465714

43 45 49 10

Formand
Bibliotek

Ib Sandahl
Folemarksvej 66, DK-2605 Brøndby

43 45 49 10
sandahls@privat.dk

Redaktør ansvh.
Auktionarius
Spejderpostkort
Kasserer

Leif Nielsen
Sct. Michaelsvej 10, DK-3550 Slangerup

20 30 60 61
labs@post10.tele.dk

Jesper Pålsson
Rødhøjgårdsvej 46, DK-2630 Taastrup
Bank: 1551 0006465714

23 71 49 54
jesper.paalsson@hotmail.com

Distribution

Gert Løwert Jensen
Søborg Park Allé 138, DK-2860 Søborg

39 67 41 15
alis.gert@webspeed.dk

Styrelsesmedlem

Peter Michaelsen
Lidsøvej 5, DK-2730 Herlev

44 94 69 53
raap@adslhome.dk

Suppleant

Ejner Lindstrøm
Jacob Hansensvej 52a, DK - 5260 Odense S

20 82 44 55
ejnerslindstroem@gmail.com

Klubkontakt Norge

Hallvard Slettebo
Theodor Dahls Gate 23, N - 4024 Stavanger

hallvard@slettebo.no

Redaktionsledelsen udgør klubbens bestyrelse. Henvendelser vedrørende klubbens funktioner rettes til de respektive medlemmer.

Adresseændringer meddeles kassereren så snart som muligt. Undladelse heraf medfører gebyr efter gældende regler. Artikler og stof bedes sendt til redaktøren. Klubbens medlemmer har ret til en gratis annonce på ca. 1/8-del side årligt. Annonceside sendes skriftligt til redaktøren.

Eftertryk, fotokopiering eller anden mekanisk gengivelse af artikler og stof fra Phila-Spejd må kun ske efter aftale med udgiveren og med kildeangivelse.

