

SEPTEMBER 2016  
42. ÅRGANG

# PHILA-SPEJD

NR. 167



Udgivet af Spejderfrimærkeklubben i Danmark



## INDHOLDSFORTEGNELSE

Fra Redaktøren.....	Side 50
Fra Formanden.....	Side 51
Noter og Nyt, Annonce.....	Side 52
Online Brevporto, ajour.....	Side 53
Sommerens fund, Schweiz.	Side 54
Sommerens fund, Ungarn..	Side 55
Spejder FDC 1984.....	Side 56
Nye spejderfrimærker.....	Side 57 – 61
Leif, Samling Kalø 1913.....	Side 62 – 67
Matabelemedalje 1913.....	Side 68 – 69
Nye SUM, KFUM.....	Side 70 – 71
Bagside, Navnlige navne ....	Side 72

### Fra redaktøren:

Det har været en fin sommer til at komme ud på loppemarkeder og lede efter spejder genstande til samlingen. Vil man hellere være indenfor, så kan man komme verden rundt på adskillige auktionshuses hjemmesider og lede efter det helt rigtige frimærke/kort/brev eller hvad man nu samler på. Har man været af sted på en større lejr, så har der formentlig også været basis for at bytte uniformsmærker.



Har du noget særligt du søger, så er du altid velkommen til at kontakte mig – jeg har en del dubletter og har også en del kontakter jeg kan spørge.

Jeg har sat mig for at lave en 1-rammes udstilling med ulve materiale – måske ligger du inde med noget der kan friste mig? Jeg er pt. ulveleder hos KFUM Spejderne og derfra har jeg fået ideen til denne lille niche.

Planerne for den fælles lejr 2017 i Sønderborg er i fuld gang og mon ikke vi også kommer på banen i den forbindelse..... vi kan jo håbe.

## FRA FORMANDEN

Tak for diverse sommerhilsener, fra det ganske land.

Hyggeligt at høre fra jer og tak for de mange positive tilkendegivelser omkring PHILA-SPEJD, bl.a. vedr. det "brede indhold" af SPEJD, d.v.s. fordeling af emner som, frimærker, stempler, postkort, mærkater, Sct. Georg samt ikke mindst vores SUM-information om gamle og nye uniformsmærker fra de forskellige danske Spejderkorps.

Tak også for diverse indlæg og spørgsmål. Uden disse var det ikke mulig, år efter år at bringe nye og "gamle" informationer omkring vores fælles interesse SPEJD.

Så har du info om et emne, spørgsmål m. m. så send en mail til mig eller Leif, så vil vi prøve på at behandle dem på bedste måde, og bringe det i PHILA-SPEJD.

I dette nr. af PHILA-SPEJD efterlyser vi bl.a. info om:

**Matabelemedaljer, fra Det Danske Spejderkorps**  
**Hvoraf der findes mindst 4 forskellige ? + div. båndfarver ?**

Matabelekrigen 1913, D.D.S. farve på bånd ?

Korps-Matabelemedailler 19xx, 1916, Pigespejderkorpset, gult Baand

Matabelemedaljen, 19xx, 1928, D.D. S., rødt Baand

Matabelekrigen – Kampen om Røgle 1919, Hindsgavl.

Grønt med hvide striber Baand eller rødt Baand (1928).

Hæderstegnet for udmærket Opræden i Kamp for N. D. i Matabelekrigen 1920, farve på bånd ?

N. D. Erindringsmedalje, Matabelekrigen 1920, farve på bånd ?

*Hvis du har kendskab til andre Matabelemedaljer er vi naturligvis også interesseret i info om disse !*

Vi efterlyser også info omkring sommerens lejre fra ind- og udland.

*Har du*

*spændende info omkring postkort, mærkater, SUM m.m., så send en kopi !*

**Masser af nye spejderfrimærker i anledning af 75-år for B-P's død !**

Vi har valgt at vise så mange vi har kendskab til.

Så er det op til den enkelte om man vil købe dem til sin samling ?

Men der er mange gode "motiver" udover B-P, f.eks. Lady B-P, Ildbor, Kudu-horn, ulveunger o. m. m. hvis man har "særlige områder", som man samler på, ellers kan det hurtigt blive dyrt !

**Online Brevporto med spejdermotiv.**

Har du lagt mærke til de flotte Online Brevporto mærker, som var på PHILA-SPEJD, sidste og denne gang ? Lige til at bruge til din Verdensjamboree-samling !

Vi håber på at vi i et kommende nr. af PHILA-SPEJD kan komme med en artikel om hvorledes OLB mærkerne kan/må/skal bruges i en frimærkeudstillingssamling, specielt i en motivsamling.

Skulle du ha' fået lyst til at bruge OLB mærker, i din Spejdergruppe eller Gilde, kan du kontakte Leif for mere info vedr. fremstilling og køb af porto.

**SPEJDERNES LEJR 2017**

Har du hørt/set at der er fremstillet en særlig "mønt" som en optakt til **SL SPEJDERNES LEJR 2017** ?  
 Indskrift i kanten: **SØNDERBORG 22. – 30. juli 2017.**  
 Hvis du ved mere om denne "mønt" så kontakt mig lige, så den kan blive registreret til et kommende SUM-hæfte omkring **SL 2017.**



SL 2017 mønt

IB

**SAMLERMESSE 22.-23. OKT. 2016. FrederiksborgCenret, Hillerød, Kl. 10 – 16.**  
 Frimærker, Mønter, Samlerklubber, Militaria m.m.

Måske noget for dig ?

IB

**DFF, Danmarks Filatelist Forbund, Repræsentantskabsmøde 3. september 2016**  
 på Severin Kursuscenter, Skovsvinget 25, 5500 Middelfart.

På grund af "helbred", var Spejderfrimærkeklubben ikke repræsenteret på mødet, men vi håber, at vi i næste nr. af PHILA-SPEJD, kan bringe et referat, bl.a. vedr. kontingent m.v.

IB

**TAK 16, National frimærkeudstilling i Birkerød,**  
 5. og 6. november 2016

Birkerød Idrætscenter, Bistrupvej 1,  
 Birkerød, Lø. 10-17, Sø. 10-16.

Kom og se masser af frimærker.

Der er 3 udstillingsmærker og særstempel.

**Spejderne i Faaborg 100 år, Sund og Alpegruppen, DDS**

Spejderne i Faaborg 100 år.



Sund og Alpegruppen

sund og alpe

I anledning af Jubilæet har Gruppen udsendt et flot hefte på 25 sider med dens historie gennem årene.

Desværre var der ikke SUM, mærkater, OLB eller lign.  
 Hilsen fra Fyn, Ejner

Tak til Ejner for info. Har du kendskab til kommende lokale jubilæer, lejre o. l., hører vi gerne om det.

**Vi kan evt. hjælpe med OLB, SUM, m.m. IB**

**Annonce:****Kære Klubmedlemmer**

Jeg er i disse dage ved at rydde op/ud i min spejdersamling, har en del mærkater, postkort, kuverter, frimærker, blade, bøger, hæfter, SUM-mærker og andet spændende, både inden for, DDS, DDP, KFUM, KFUK til salg.





Har I lyst til at komme forbi og kikke om der skulle være noget, som I mangler til jeres samling, så kontakt mig og lad os finde en dag at mødes.

Med venstre hånd

Jesper B. Pålsson

Tlf.: 23 71 49 54 – [jesper.paalsson@hotmail.com](mailto:jesper.paalsson@hotmail.com)

## Online Brevporto med spejder-motiv, ajour

	<p>Gyldig til 03.01.2017</p> <p><b>A 6 6 X</b>  <b>7 M 8 M</b>  <b>L 6 R 8</b>            DANMARK  <b>8 kr.</b></p>	
<p><b>DK-OP 008, 03.01.2017. Motiv: Jamborettens mærke CAF 16</b>  <b>Tryk: Spejderfrimærkeklubben. Anledning: CAF 16, DDS, Jamborette, Horns Rev Div.</b></p>		
	<p>Gyldig til 07.01.2017</p> <p><b>L K T 5</b>  <b>9 0 X L</b>  <b>X F X 2</b>            DANMARK  <b>8 kr.</b></p>	
<p><b>DK-OP 009, 07.01.2017. Motiv: DDS årsmærke 1920, Verdensjamboree, England</b>  <b>Tryk: Spejderfrimærkeklubben. Anledning: Udsendelse af PHILA-SPEJD nr. 166</b></p>		
	<p>Gyldig til 07.01.2017</p> <p><b>L R T F</b>  <b>N C K L</b>  <b>P V P 2</b>            DANMARK  <b>8 kr.</b></p>	
<p><b>DK-OP 010, 07.01.2017. Motiv: DDS årsmærke 1924, Verdensjamboree, Danmark</b>  <b>Tryk: Spejderfrimærkeklubben. Anledning: Udsendelse af PHILA-SPEJD nr. 166</b></p>		
	<p>Gyldig til 07.01.2017</p> <p><b>5 P T K</b>  <b>N 2 E L</b>  <b>6 5 2 H</b>            DANMARK  <b>8 kr.</b></p>	
<p><b>DK-OP 011, 07.01.2017. Motiv: DDS årsmærke 1929, Verdensjamboree, England</b>  <b>Tryk: Spejderfrimærkeklubben. Anledning: Udsendelse af PHILA-SPEJD nr. 167</b></p>		
	<p>Gyldig til 07.01.2017</p> <p><b>A 7 T 0</b>  <b>V P Y L</b>  <b>P 6 X X</b>            DANMARK  <b>8 kr.</b></p>	
<p><b>DK-OP 012, 07.01.2017. Motiv: DDS årsmærke 1933, Verdensjamboree, Ungarn</b>  <b>Tryk: Spejderfrimærkeklubben. Anledning: Udsendelse af PHILA-SPEJD nr. 167</b></p>		

## Mit Sommerfund fra Schweiz - LADY B-P og Patience Baden-Powell.

### Carsted Husted, Aarhus skriver:

Først på sommeren gjorde jeg et fund på internettet.

En kuvert fra Schweiz fra 5. Europæiske Spejderkonference i september 1968.

Det er i sig selv ikke specielt, men kuverten er med autografer af Lady Olave Baden-Powell og Patience Baden-Powell. Hvordan slægtskabet hænger sammen er jeg ikke helt klar over, men Patience er Lady.

Tak til Carsten for at han vil dele sit spændende Sommerfund med os!

Som du selv skriver er selve brevet ikke specielt, det er autograferne derimod, f.eks. i en "åben" frimærkesamling omkring Lady B-P og familien B-P.

Lady B-P, 1889-1977, Gift 30/10-1912 med Baden-Powell, 3 børn: Peter, Heather og Betty Baden-Powell.

Arthur Robert Peter Baden-Powell, 2. Baron Baden-Powell, 1913-1962, Gift 3/1-1936 med Carine Crause-Boardman.

3 Børn: Robert, David, Wendy Baden-Powell.

Robert Crause Baden-Powell, 3. Baron Baden-Powell, 1936- , Gift 1963 med Patience Helena Mary Betty (1936-2010).

Lady Patience Baden-Powell var dermed grand-svigerdatter af B-P og Lady B-P.

Blev naturligt dybt engageret i (Pige) Spejderbevægelsen. Lokalt, nationalt og internationalt. og var i 1980'erne

Commonwealth Chief Commissioner for de Britiske Pigespejdere, senere Vice-president.

Desuden hjalp hun Lady B-P med sit arbejde.

IB



## SOMMERENS FUND

For mig var sommerens fund ikke et filatelistisk objekt – men en bog. En souvenir bog fra Verdensjamboreen 1933 i Ungarn, med stregtegninger af Louis Marton.

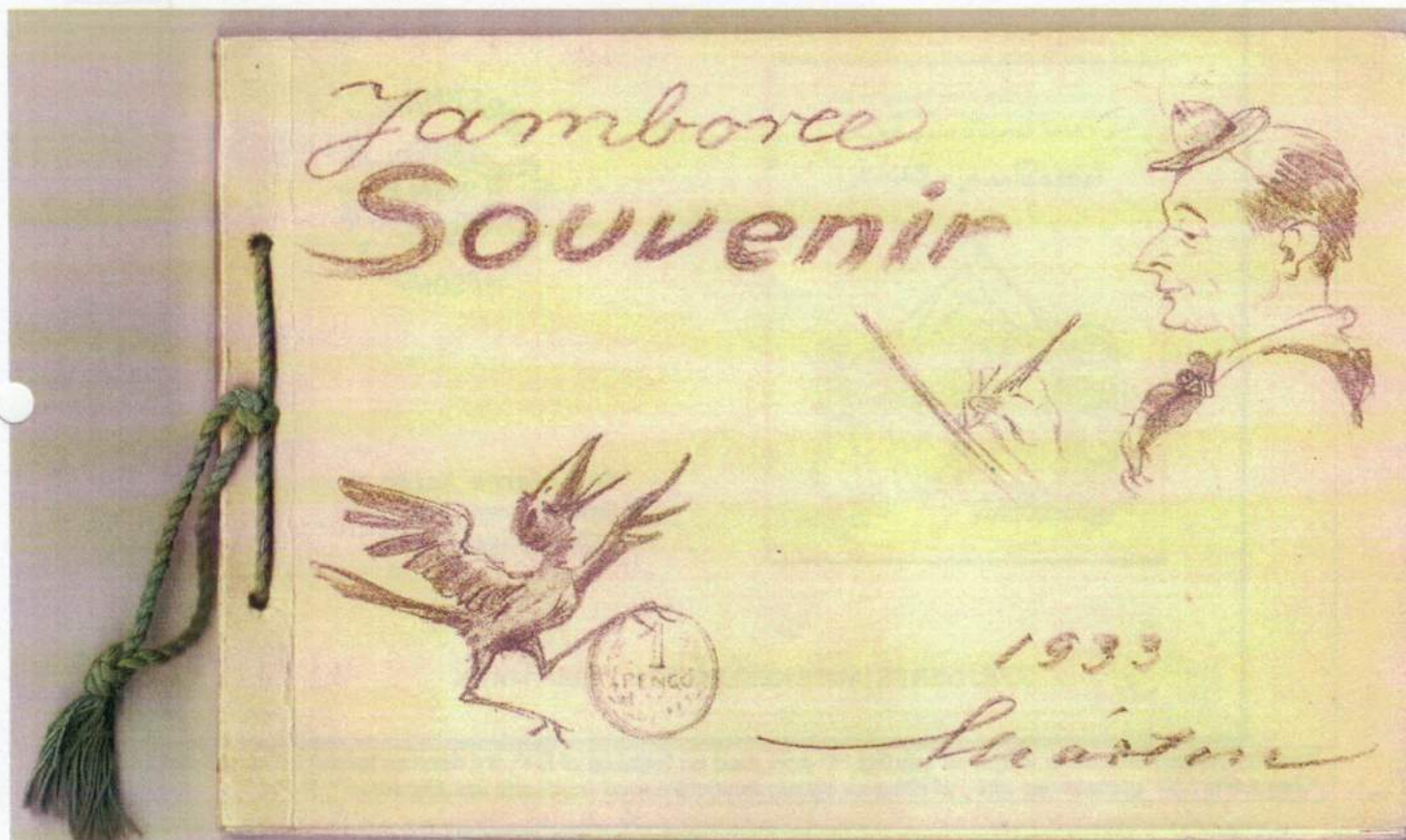

Marton – som han kaldes i daglig tale – kom fra Ungarn. Han tegnede spejdertegninger i mange år og for spejderblade i flere lande. Blandt samlere er han nok mest kendt for sine spejder postkort.

Han deltog også på Verdensjamboreen i Danmark 1924. Her tegnede han også og der blev også udgivet en bog med tegninger fra den lejr – jeg kender til den, men har ikke set indholdet i bogen.

Ikke alle ved, at han også tegnede frimærker – nogle serier fra Ungarn. Kender du frimærkerne? I næste nummer vil vi finde mere Marton materiale, bl.a. de ungarnske frimærker, der ikke er spejderfrimærker. De kan dog bruges i en tematisk samling for at fortælle om tegneren Marton.

Forsiden af dette nummer er prydet med en af de fine stregtegninger fra bogen.

Har du noget særligt materiale med Marton, så hører vi gerne om det, så vi kan bringe det i bladet næste gang.

## Illustrerede førstedagskuverter m.v. fra 1984.

I PHILA-SPEJD nr. 166 (2016) efterlyste Peter Michaelsen førstedagskuverter fremstillet og benyttet i anledning af det danske spejderfrimærke, udgivet 12. april 1984.

Jeg har fundet 2 mere, som ikke var vist. De bedste sommerhilsner fra Carsten Husted, Aarhus.

Stor tak til Carsten. Hvem bliver den næste der finder en FDC, vi ikke har vist ? Peter.

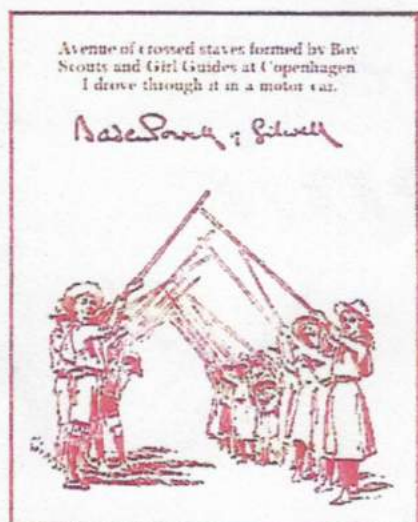

Hr. Bjarne Heide Jørgensen  
Humlehaven 3.  
3540 Lyngø.



SPEJDERFRIMÆRKEKLUBBEN I DANMARK

Spejderfrimærkeklubben udgav et særligt FD-kort med en tegning af B-P, fra dennes besøg i København 1911.  
"Jeg kørte i bil gennem en allé, af drenge- og pigespejdere med krydsede spejderstave", B-P.



FIRST DAY COVER



Bjarne Heide Jørgensen  
Humlehaven 3  
3540 Lyngø

PIGESPEJDERNES FÆLLESRÅD DANMARK  
FÆLLESRÅDET FOR DANMARKS DRENGESPEJDERE

FDC udgivet af Pigespejdernes Fællesråd Danmark og Fællesrådet for Danmarks Drengespejdere.



## Nye spejderfrimærker 2016, I



Elfenbenskysten, 2016, 75 år for B-P's død  
Kilde: Kim Taylor Frimærker © 64532

Elfenbenskysten, 2016, 75 år for B-P's død  
Kilde: Kim Taylor Frimærker © 64548



Benin, 2016, 75 år for B-P's død  
Kilde: Kim Taylor Frimærker © 64555



Benin, 2016, 75 år for B-P's død  
Kilde: Kim Taylor Frimærker © 64556

Nye spejderfrimærker 2016, II

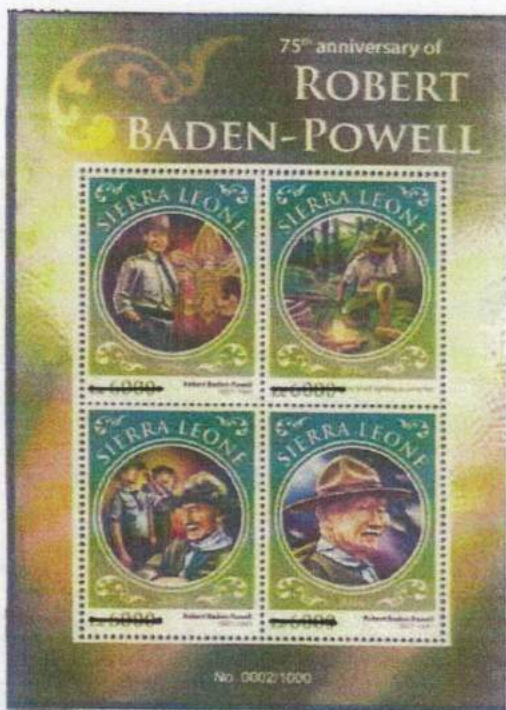

Sierra Leone, 2016, 75 år for B-P's død  
 Kilde: Kim Taylor Frimærker © 64501

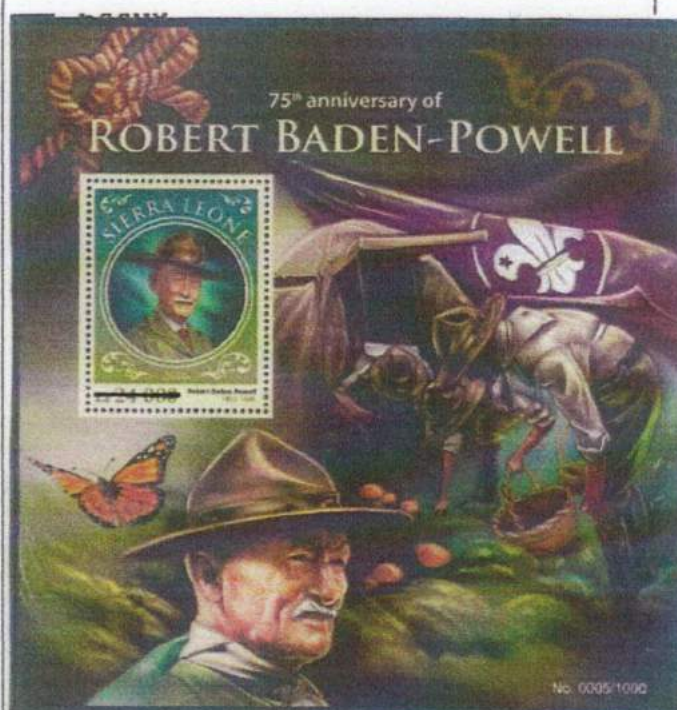

Sierra Leone, 2016, 75 år for B-P's død  
 Kilde: Kim Taylor Frimærker © 64498



Djibouti, 2016, 75 år for B-P's død  
 Kilde: SOSSI JOURNAL, sept./oct. 2016



Djibouti, 2016, 75 år for B-P's død  
 Kilde: SOSSI JOURNAL, sept./oct. 2016

## Nye spejderfrimærker 2016, III



Centralafrikanske Rep, 2016, 75 år for B-P's død  
Kilde: SOSSI JOURNAL, sept./oct. 2016

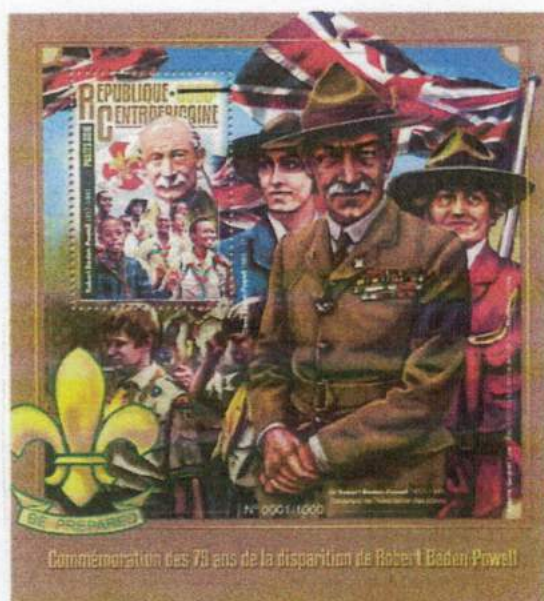

Centralafrikanske Rep, 2016, 75 år for B-P's død  
Kilde: SOSSI JOURNAL, sept./oct. 2016



Togo, 2016, 75 år for B-P's død  
Kilde: SOSSI JOURNAL, sept./oct. 2016



Togo, 2016, 75 år for B-P's død  
Kilde: SOSSI JOURNAL, sept./oct. 2016

Nye spejderfrimærker 2016, IV



Guinea, 2016, 75 år for B-P's død  
 Kilde: SOSSI JOURNAL, sept./oct. 2016



Guinea, 2016, 75 år for B-P's død  
 Kilde: SOSSI JOURNAL, sept./oct. 2016

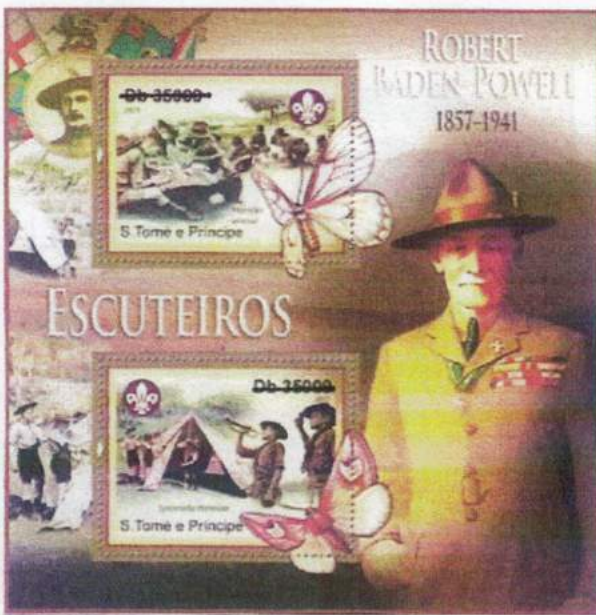

S. Tomé, 2016, 75 år for B-P's død  
 Kilde: SOSSI JOURNAL, sept./oct. 2016

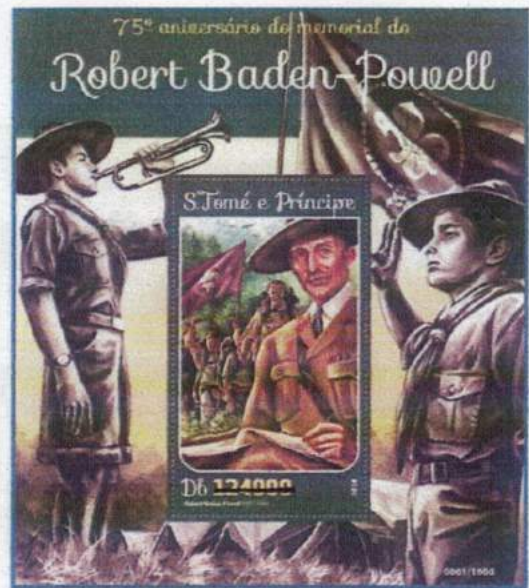

S. Tomé, 2016, 75 år for B-P's død  
 Kilde: SOSSI JOURNAL, sept./oct. 2016

Nye spejderfrimærker 2016, V



Guinea-Bissau, 2016, 75 år for B-P's død  
 Kilde: SOSSI JOURNAL, july/aug. 2016



Guinea-Bissau, 2016, 75 år for B-P's død  
 Kilde: SOSSI JOURNAL, july/aug. 2016

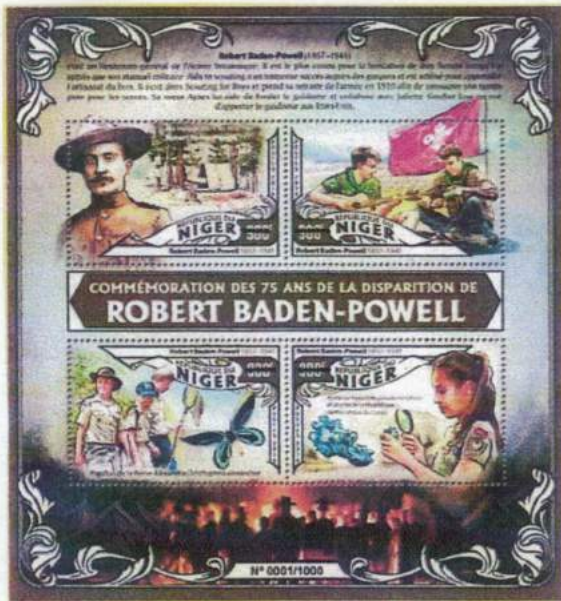

Niger 2016, 75 år for B-P's død  
 Kilde: SOSSI JOURNAL, july/aug. 2016

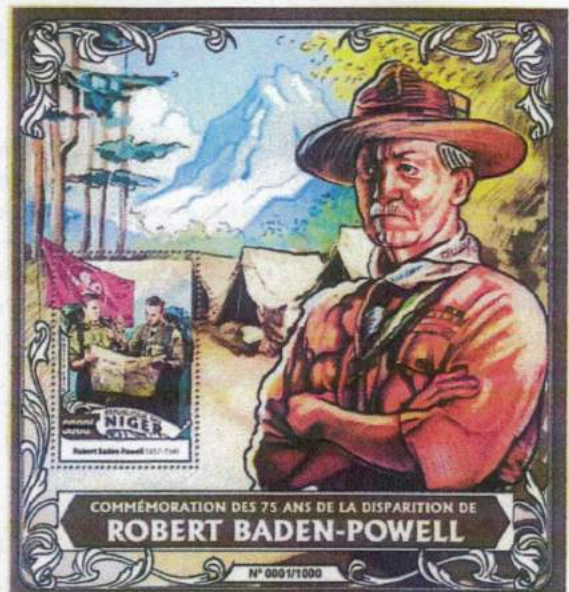

Niger 2016, 75 år for B-P's død  
 Kilde: SOSSI JOURNAL, july/aug. 2016

The Kalø Scout Camp Session (Jamboree) 1913 was the first national (and international) scoutcamp in Denmark. The camp took place on Mols, on the peninsula Kalø close to Rønne I the period July 8<sup>th</sup> - 17<sup>th</sup>.

During the Olympiad in Sweden in 1912 the Swedish scouts had established a scout camp in Djurgården. 1200 scouts attended the camp. Besides the Swedish scouts you would find scouts from Norway, England, Germany and Denmark. 50 scouts from Denmark were there.

Here an idea was born: The 3 Scandinavian countries should take turns on arranging camps like the one in Sweden. The result was the 1. International Scout Camp Session in Denmark the year of 1913.

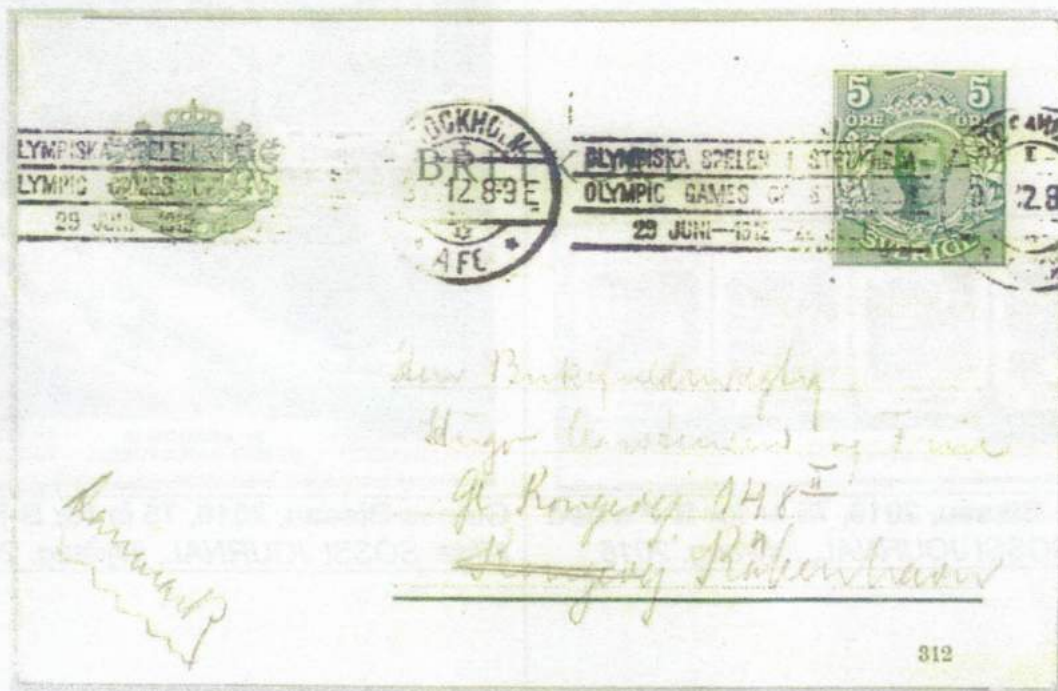

Postcard sent 1912-07-09 from the Danish scout Tage Carstensen to his parents.

*Dear Dad and Mom!*

*We are still feeling fine. The weather is just a little too hot. Wasn't it sad, that we only achieved the second best result at Gymnastics. I think I'll visit Aunt Eidlaf and Uncle Michael tonight. I have got at special permission to go to Stockholm on my own. Usually we are not allowed to do that. We now have scouts from Norway, Sweden, Denmark, England, USA and Germany in the camp; it is funny to try to speak with them, with the Swedish scouts we are doing rather good. Would you send me some badges with the scout lily or at least those on my jacket. We won't be back until Tuesday as we will leave by boat from here on Saturday. Our big show will be on Friday, so we do a lot of practice. Thank you for Dad's postcard, please do write again. It all went fine with the clothing and I'm feeling fine. The food is good. Best wishes from your devoted Tage.*

Sources:

- PhilaSpejd - (Scout Stamp Club in Denmark)
- Skonroggen - (Scout camp newspaper)
- Spejder liljen - (Danish scout magasin)
- Scouten - (Swedish scout magasin)
- Spejdermuseet Holmen - (Scout museum)

# SPEJDERKORPSETS

1<sup>STE</sup> INTERNATIONALE

LEJRSAMLING 1913



## Campbook.

### The Program:

- 8<sup>th</sup> of July : Arriving at the camp. Setting up camp.
- 9<sup>th</sup> of July : Setting up camp. Preparing show.
- 10<sup>th</sup> of July : Terrain-games in Mols Bjerge.
- 11<sup>th</sup> of July : The Swedish scouts arrives. Preparing show. (The King visits the camp).
- 12<sup>th</sup> of July : Excursion to Thorsager and Rosenholm.
- 13<sup>th</sup> of July : Show in the camp. (Visitors day).
- 14<sup>th</sup> of July : Excursion to Femmøller among other places including sleeping in bivouac.
- 15<sup>th</sup> of July : Excursion to Ebeltoft. Games in the terrain.
- 16<sup>th</sup> of July : Terrain-games at Møllerup.
- 17<sup>th</sup> of July : Breaking up the camp. Leaving for Copenhagen.

## Denmark

Kalø

Copenhagen

626 scouts attended the camp. 24 English and 10 Swedish scouts. 43 non-scouts also attended the camp.

Campchief Lieutenant (Later on Captain) Cay Lamcke. He was the first corps chief of "Spejderkorpset" (The Danish Boy Scouts) and he translated Baden-Powells book "Scouting for Boys" from English to Danish.

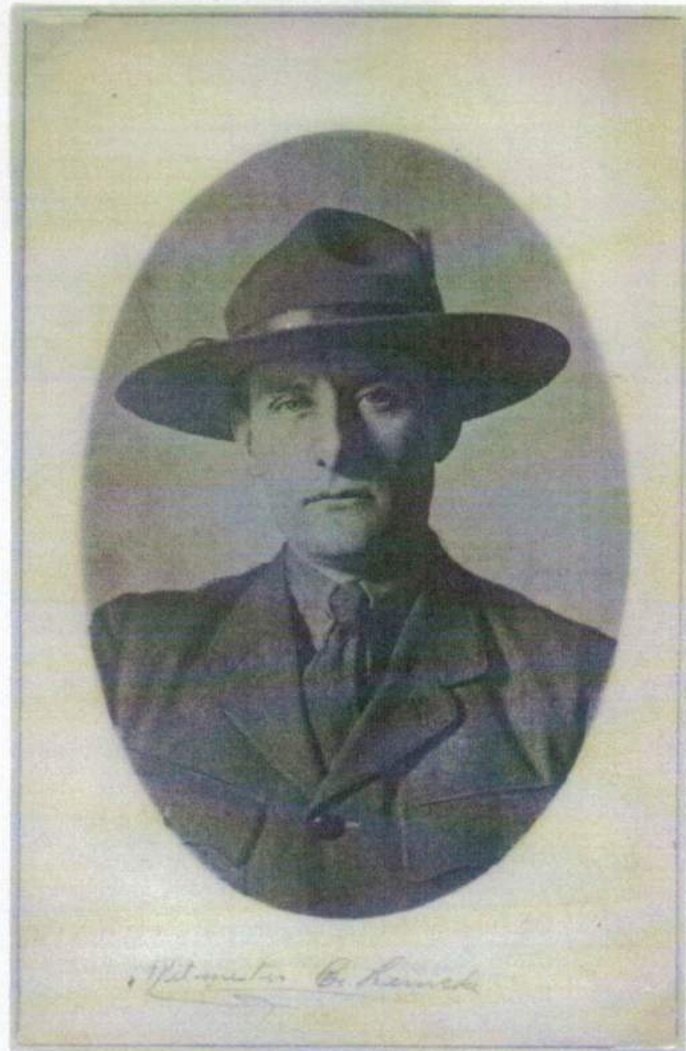

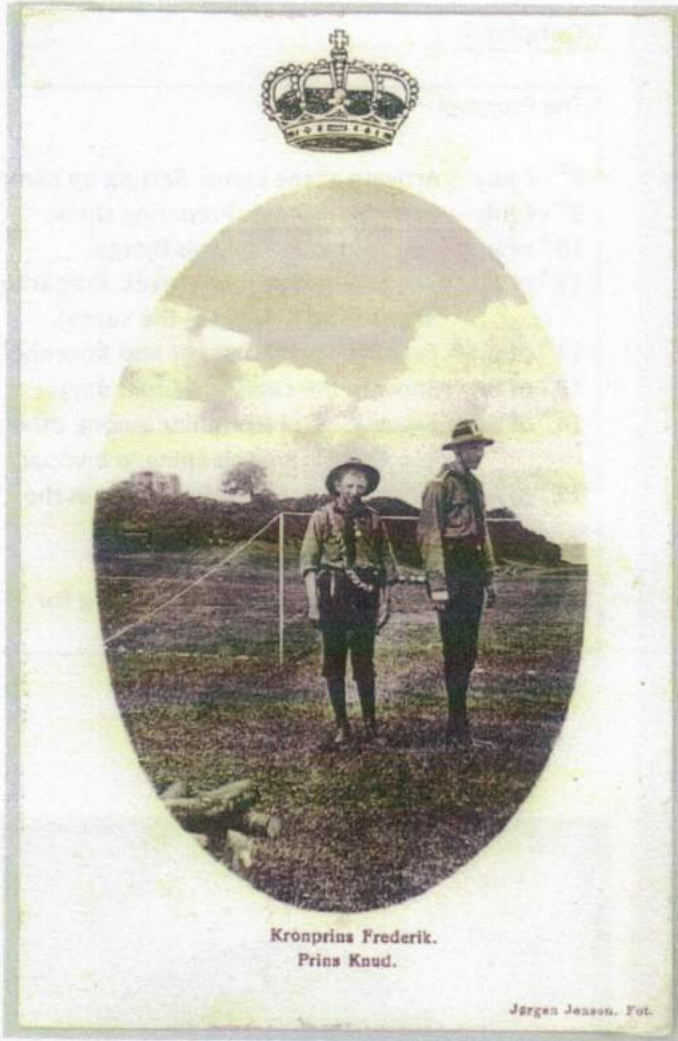

The Danish princes attended the camp. Crown Prince Frederik (Later on King Frederik the 9<sup>th</sup>) was 14 years old, and his younger brother Knud was 12 years old. They both joined "Spejderkorpset" the year before.

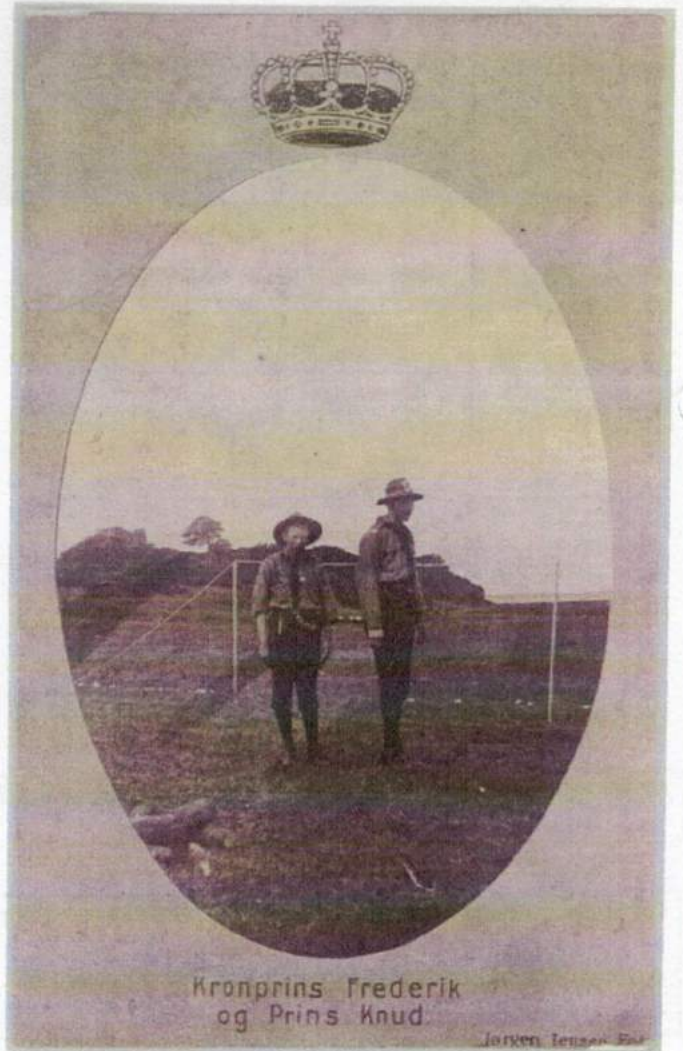

On Sunday the 13<sup>th</sup> of July you could visit the camp. Roughly 10.000 visitors showed up. The Princes might have been one of the camps crowd-puller ;)



Fra Spejderlejren ved Kalø 1913.  
Kronprins Frederik og Prins Knud.





A series of 6 postcards were produced with the text: "From the Scout Camp Session at Kalö 1913". If it was possible to buy these cards at the camp, I don't know, as I haven't met any of these cards sent from the camp within the camp-period.





## SPEJDERKORPSET, DET DANSKE SPEJDERKORPS

## MATABELE-MEDAILLER

1912 - ???



## FAKTA INFO om MATABELE-MEDALJER

1913

Se medalje ovenfor (*Uden farvet bånd ?*)

Matabelekrigen 1913: Formentlig ? tildelt efter "Den store Øvelse", i forbindelse med Korpslejren 1913 på Kalø.

I lighed med de 2 Krigsmedaljer Kalø 1913, Kirk-Kilisse – Lule Burgas og Tschataldscha. Tidligere omtalt i PHILA-SPEJD.

*Har du flere oplysninger om ovennævnte medaljer, hører vi gerne om det.*

## PIGESPEJDERKORPSET, KORPS - MATABELEMEDAILLER

(1916)

Bæres alle i gult Baand.

Kilde: "Uniformsreglement", PIGESPEJDERKORPSET, September 1916.

Gengivet i "pigespjederliv", Det Danske Pigespjederkorpsø korpskrønike, af Annesofie Hermann, 1973

## DET DANSKE SPEJDERKORPS, MATABELEMEDALJEN

(1928)

Bæres i rødt Baand.

Kilde: "Haandbog for Førere", Det Danske Spejderkorps, 1928.

## MATABELE – MEDAILLER 2.

### MATABELEKRIG, TERRÆNØVELSER, (TÆVEØVELSER).

Allerede i 1911 blev Den første Matabelekrig afholdt i Terrænet Vest for Vedbæk. 400 spejdere deltog. **INFO om evt. Medaljer søges !**

Kilde: "SPEJDERIDRÆT", Haandbog for Førere, af C. Lembcke, 1921.

1913

Matabelekrigen 1913. Kilde: Privat SUM-samling. Se forrige side ! **(Mere INFO søges !)**

1916

PIGESPEJDERKORPSET, KORPS – MATABELEMEDAILLER **(INFO søges !)**

1919

Det Danske Spejderkorps, MATABELEKRIGEN – Kampen om Røgle 1919. Hindsgavllejren  
**Mere om denne medalje i næste nr. af PHILA-SPEJD !**

1920

MATABELEKRIGEN 1920 mellem D.D. S. Nørrejyske og Midtjyske Divisioner. **(Info søges !)**

Hæderstegnet for udmærket Optræden i Kamp for N. D. i MATABELEKRIGEN 1920

TF Poul Claussen, "3. Aalborg"  
KC Adjunkt Fich, Aalborg

N. D. Erindringsmedalje, MATABELEKRIGEN 1920 **(Info søges !)**

Alf Schiøttz-Christensen, Aalborg  
TA Vagn Overby, Viborg  
P. Lyhne Petersen, Aalborg  
Richard Raetzel, Aalborg  
Poul Claussen, Aalborg  
Svenn Kirkegaard, Nykøbing Mors  
Willy Nielsen, Aalborg  
Kaj Langberg Jensen, Aalborg

Kilde: DDS, NØRREJYSKE DIVISION, 1. Del., 1912 – 1947, 1947.

### MATABELEKRIGEN 1920

..... Resultatet blev Matabelekrigen og Sejren ved Svejrbæk 1920.

En Beretning herover vil det føre for vidt at give her, der foreligger ogsaa tilstrækkelige trykte Kilder fra den Tid, men de **234 Mindemedaljer**, der blev uddelt til de Spejdere, der var med ved Hinge – Virklund og Gudena, har formentlig i de Aar der fulgte, haft den tilsigtede Virkning at samle Nørrejyske Division..... **(Info søges om disse medaljer !)**

Kilde: DDS, NØRREJYSKE DIVISION, 1. Del., 1912 – 1947, 1947. Erindringer af Oberst Helge Bennike.





### KFUM-SPEJDERNE, Nye SUM-mærker I

Nyt arbejdsprogram: Specialmærker eller Færdighedsmærker. De næste 21 mærker.

Yderligere mærker udsendes ? Dyreven, Gør det selv, Skuespiller ? Ikke nævnt !

Total: 33 mærker p.t.. Se PHILA-SPEJD nr. 165, side 23/16 med de første 12 mærker.

Bævere, Ulve	Bævere, Ulve	Spejder, Senior	Spejder, Senior
			
13) Apostel	14) Bæverdammen	15) Entertainer	16) En tro

Bævere, Ulve	Bævere, Ulve	Bævere, Ulve	Spejder, Senior
			
17) Eventyr	18) Gartner	19) Hulebygger	20) Internationalt

Bævere, Ulve	Bævere, Ulve	Bævere, Ulve	Ulve, Junior, Spejder
			
21) Jeg kan selv	22) Jungle	23) Kirke	24) Klar dig selv

Kilde: "Færdigheds-mærkerne", KFUM-Spejderne i Danmark, 2016.

## KFUM-SPEJDERNE, Nye SUM-mærker II

Nyt arbejdsprogram: Specialmærker eller Færdighedsmærker. De næste 21 mærker.

Yderligere mærker udsendes ? Dyreven, Gør det selv, Skuespiller ? Ikke nævnt !

Total: 33 mærker p.t.. Se PHILA-SPEJD nr. 165, side 23/16 med de første 12 mærker.

Bævere, Ulve	Bævere, Ulve	Bævere, Ulve	Spejder, Senior
			
25) Kok	26) Musiker	27) Natur	28) Netspejd

Bæver, Ulve	Ulve, Junior, Spejder	Spejder, Senior	Bævere, Ulve
			
29) Spejdervenner	30) Ta' på tur	31) Troubadur	32) Udforsker

Spejder, Senior			
			
33) Vildmark			

3 mangler stadig ? : Dyreven, Gør det selv, Skuespiller ?

Kilde: "Færdigheds-mærkerne", KFUM-Spejderne i Danmark, 2016.

# NAVNLIG NAVNE

PHILA-SPEJD er officielt organ for SPEJDERFRIMÆRKEKLUBBEN I DANMARK. Klubben er tilsluttet Danmarks Filatelist Forbund (DFF) og International Federation of Scout & Guide Stamp Collecting Organisation (IFSCO).

PHILA-SPEJD udsendes 4 gange årligt, i månederne: marts, juni, september og december.

Æresmedlemmer

Ib Sandahl

**Redaktion / Klubstyrelse:**

Klubbens adresse

Spejderfrimærkeklubben  
Folemarksvej 66, DK-2605 Brøndby  
Bank: 1551 0006465714

43 45 49 10

Formand  
Bibliotek

Ib Sandahl  
Folemarksvej 66, DK-2605 Brøndby

43 45 49 10

[sandahls@privat.dk](mailto:sandahls@privat.dk)

Redaktør ansvh.  
Auktionarius  
Spejderpostkort  
Kasserer

Leif Nielsen  
Sct. Michaelsvej 10, DK-3550 Slangerup

47 38 15 61/ 20 30 60 61

[labs@post10.tele.dk](mailto:labs@post10.tele.dk)

Jesper Pålsson  
Roskildevej 324,1., 2630 Taastrup  
Bank: 1551 0006465714

23 71 49 54

[jesper.paalsson@hotmail.com](mailto:jesper.paalsson@hotmail.com)

Distribution

Gert Løwert Jensen  
Søborg Park Allé 138, DK-2860 Søborg

39 67 41 15

[alis.gert@webspeed.dk](mailto:alis.gert@webspeed.dk)

Styrelsesmedlem

Peter Michaelsen  
Lidsøvej 5, 2730 Herlev

44 94 69 53

[raap@adslhome.dk](mailto:raap@adslhome.dk)

Suppleant

Ejner Lindstrøm  
Jacob Hansensvej 52a, 5260 Odense S

20 82 44 55

[ejnerlindstroem@gmail.com](mailto:ejnerlindstroem@gmail.com)

Klubkontakt Norge

Hallvard Slettebø  
Theodor Dahls Gate 23, N – 4024 Stavanger

20 82 44 55

[hallvard@slettebo.no](mailto:hallvard@slettebo.no)

Redaktionsledelsen udgør klubbens bestyrelse. Henvendelser vedrørende klubbens funktioner rettes til de respektive medlemmer.

Adresseændringer meddeles kassereren så snart som muligt. Undladelse heraf medfører gebyr efter gældende regler. Artikler og stof bedes sendt til redaktøren. Klubbens medlemmer har ret til en gratis annonce på ca. 1/8-del side årligt. Annonceside sendes skriftligt til redaktøren.

Eftertryk, fotokopiering eller anden mekanisk gengivelse af artikler og stof fra Phila-Spejd må kun ske efter aftale med udgiveren og med kildeangivelse.





1	**	<b>ANTIGUA</b> - komplet sæt 1975	25,00
2	**	<b>BOSNIEN</b> - miniark 2007	35,00
		<b>DANMARK</b>	
3	()	Tidligt tegnet spejderpostkort afsendt 23.7.1912 - håndkoloreret	175,00
4	*	Mærkat 1914	80,00
5	()	Ubrugt postkort omkring 1920 - kongen(+ sønnen Knud?) med spejder	175,00
6	()	1919 første kendte kort med KFUK Spejdere - ubrugt	225,00
7	()	1920 fotokort med Kongen der rider over grænsen - spejder står vagt	130,00
8	*	1935 komplet hæfte med sparemærker (pæn) - 48 mærker	1400,00
9	()	Postkort med pigespejdere - ubrugt	75,00
10	()	VJ 1946 - dansk invitationskort til "garden party" på jamboreen	175,00
11		DDS korpslejrmærke 1946 - pænt	150,00
12	()	KFUK landslejr postkort 1947 - ubrugt - har været opklæbet	60,00
13	()	DK-010 lejrstempel	50,00
14		KFUK lejrmærke 1962 - metal	75,00
15		KFUM korpslejrmærke 1965	50,00
16	**	Mærkat - Baden-Powell Fonden	10,00
17	()	1974 franco stempel med reklame for Verdens Jamboreen i Norge	10,00
18		Patrulje mærke "Egerne" i læder	25,00
19		Uniformsmærke - Stævninghus Spejdercenter 1974-1999	25,00
20	()	<b>DOMINICA</b> - pigespejdere 1979	15,00
		<b>ENGLAND</b>	
21	()	1929 kort med luftfoto af Verdens Jamboreen - ubrugt	100,00
22	()	1929 humørkort fra serie - ubrugt	125,00
23	**	Mærkat overstemplet i forbindelse med BP fødselsdag	35,00
24	()	1982 spejderfrimærke på sækuvert med spejderstempel	15,00
25	**	<b>FRANKRIG</b> - 1947 firblok	15,00
26	**	<b>FÆRØERNE</b> - 2007 komplet sæt	20,00
27	**	<b>GRØNLAND</b> - 2007 komplet sæt	15,00
28		<b>HONG KONG</b> - kontingent mærke VJ 2007 i England	35,00
29	*	<b>IRAN</b> - 7 forskellige spejderfrimærker	20,00
30	()	<b>KOREA</b> - kort fra Verdens Jamboreen 1991 med lejrstempel	25,00
31	o	<b>LIECHTENSTEIN</b> - 1932 sjældent mærke (2 andre fra serie medfølger)	100,00
32	()	<b>MONACO</b> - FDC	20,00
		<b>NORGE</b>	
33		1975 aktivitetsmærke fra Verdens Jamboreen	25,00
34	()	50 forskellige nyere kuverter med spejderstempler	75,00
35		<b>SCHWEIZ</b> - uniformsmærke fra EuroScout 2008	25,00
		<b>SVERIGE</b>	
36		2011 underlejrmærke fra Verdens Jamboreen	25,00
37	()	50 forskellige kuverter med spejderstempler - oprydning	75,00
		<b>UNGARN</b>	
38	**	1933 Mærkat fra verdens jamboreen	175,00
39	()	1994 spejderstempel på Rek. kuvert (lejr?) - kvittering i kuverten	30,00
40	()	1998 kuvert sendt til England - 5 stk spejderfrimærker	20,00
41	()	2001 FDC	20,00
		<b>DIVERSE</b>	
42		Stor samling særkuverter og kort i alt 935 stk. sat op i 9 album - bør ses - Det meste af materialet er fra Europa. Et enkelt gammelt kort fra DK 1914	3000,00
43		Lykkepose med mindst 1 kontingentmærke fra jamboreen 2015	100,00
44		Gratis serie på 6 nye postkort fra Danmark til alle der køber minimum 1	0,00

## AUKTION NR. 167

Denne gang har vi flere gamle kort fra Danmark bl.a. et tidligt et fra 1912 og fra Verdens jamboreen 1929 i England. Ønsker man at gennemgå den store samling med kuverter (lot 42) er man velkommen til at komme indenom og se den, efter aftale.

Der vedlægges gratis et sæt på 6 nye postkort til alle der får bud på auktionen.

Er der spørgsmål til enkelte lots, er du velkommen til at kontakte auktionarius, gerne på e-mail [labs@post10.tele.dk](mailto:labs@post10.tele.dk)

**Auktionen slutter 10. november 2016.**

Kun skriftlige bud er gældende og alle bud indsendes til auktionarius:

Leif Nielsen  
Sct. Michaelsvej 10  
DK-3550 Slangerup

### Auktionsregler:

Gældende regler for denne auktion findes i PhilaSpejd nr. 108.

### Tegnforklaring:

- o = Stemplet
- \* = Uden gummi/hængslet
- \*\* = Postfrisk
- [] = Kuvert eller kort

### Kopiservice:

Kun sort/hvid  
Kr. 2,- pr. kopi + porto

Bud til auktion nr. 167, skal være auktionarius i hænde senest 10. november 2016.

Lot nr. \_\_\_\_\_ Bud \_\_\_\_\_ Lot nr. \_\_\_\_\_ Bud \_\_\_\_\_

Lot nr. \_\_\_\_\_ Bud \_\_\_\_\_ Lot nr. \_\_\_\_\_ Bud \_\_\_\_\_

Lot nr. \_\_\_\_\_ Bud \_\_\_\_\_ Lot nr. \_\_\_\_\_ Bud \_\_\_\_\_

Lot nr. \_\_\_\_\_ Bud \_\_\_\_\_ Lot nr. \_\_\_\_\_ Bud \_\_\_\_\_

Lot nr. \_\_\_\_\_ Bud \_\_\_\_\_ Lot nr. \_\_\_\_\_ Bud \_\_\_\_\_

Navn: \_\_\_\_\_ Medlems nr. \_\_\_\_\_

Dato: \_\_\_\_\_ Underskrift: \_\_\_\_\_

JUBILÆUMSLEJREN 1935



Emmelunden.

LEJRMÆRKEHEFTE

for Conny Pief Jensen  
Adresse: *Conny Pief Jensen*

Pa

8



44

Jubileumspejderne.dk/  
blivspejder



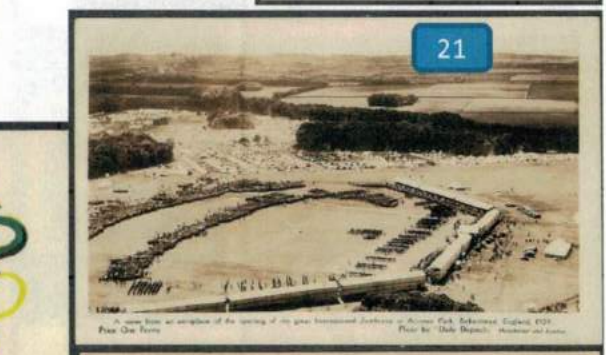
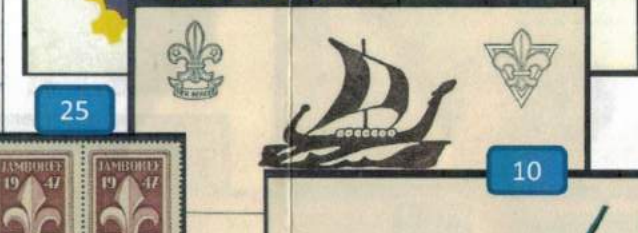
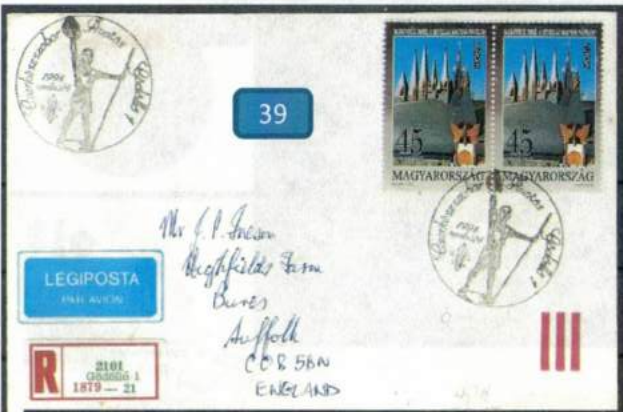



20



12



6

18



35



7

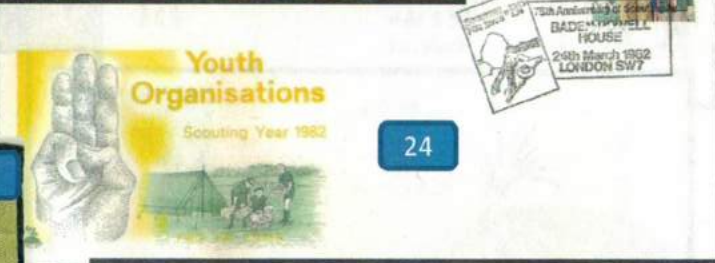

24



23



15



32



3



19



5



27



33



29



16



31



28



38



4



36



1