

DECEMBER 2013  
39. ARGANG

# PHILA-SPEJD

NR. 156



Udgivet af Spejderfrimærkeklubben i Danmark

The block contains the following elements:

- Logo:** A blue stylized mountain range with yellow sun rays. Below it is the text "Mod nye horisonter!" with a small fleur-de-lis icon, followed by "LGT 2013 Sydslesvig".
- Postage Stamp:** A 75-cent stamp from Deutsche Post AG featuring the same mountain range logo. It includes the text "LGT 2013 Sydslesvig".
- Postmark:** A circular postmark from SLESVIG LANDSGILDETING, dated 21-22 SEPT. 2013, with a fleur-de-lis in the center.
- Priority Label:** A blue rectangular label with the letter "A" and the word "Prioritaire".
- Postmark:** A circular postmark from Deutsche Post AG with the text "Nachträglich entwertet".

## INDHOLDSFORTEGNELSE

Fra Redaktøren.....	Side 74
Annonce .....	Side 75
Fra Formanden .....	Side 76 - 77
Generalforsamling 2014....	Side 78
Fra Kassereren 2014 .....	Side 79
Mere om 10. EuroScout ....	Side 80 - 81
Noter og Nyt 156 .....	Side 82
Nye spejderfrimærker .....	Side 83
Mere om Fænø 1930 og E. Th. Bjørn .....	Side 84 - 87
Prinsesse Benedikte på nyt frimærke .....	Side 87
LGT 2013 .....	Side 88 - 89
ISGF Finland 2013 .....	Side 90 - 92
Nye Sct. Georgs stempler.	Side 93
Epidemien 1918 .....	Side 94 - 95
Bagside, navnlig navne ....	Side 96

Fra redaktøren:

***God jul til alle.***

***Et nyt og spændende***

***nytår venter.***

***Ikke mindst med 10. EuroScout 2014, i Taastrup***



LABS

Scout collection  
auctioned in Switzerland

**Rölli Auctions**  
International stamp auctions

■ 54<sup>th</sup> International Rölli Auction:  
February, 6<sup>th</sup>-8<sup>th</sup> 2014



Rölli-Schär Ltd.  
Seidenhofstrasse 2  
CH-6003 Lucerne

Tel. +41 41 226 02 02  
Fax +41 41 226 02 01

Info@roelli.ch  
www.roelli.ch

Trooper J. J. Bennett  
C. Troop. D. Squadron  
Protectorate Regiment  
B. S. A. Fort  
Mafeking



In our forthcoming auction we are proud to offer the outstanding and international awarded Scout collection of Walter Grob.

## Fra Formanden 1

**En rigtig glædelig Jul og et godt Nytår 2014.**



Til alle medlemmer og deres familier, andre Spejder-/Frimærkeklubber i ind- og udland, Spejderkorps, Sct. Georgs Gilder, Spejdermuseer, Postvæsener, venner og kontakter.

**En stor tak for hjælp og opbakning i 2013.**

Uden denne havde mange af de ting der blev gennemført i årets løb ikke været mulige.

Jeg glæder mig til et fortsat godt samarbejde i 2014, hvor vi i fællesskab skal "klare og gennemføre" Klubbens største opgave til dato, **"EuroScout 2014" i Taastrup.**

**(7.) 8. - 10. august 2014**

Mange opgaver er løst.....bl.a. lokaler m.v.

Flere medlemmer har allerede meldt sig som hjælpere og deltagere, men jeg glæder mig til at høre fra **DIG !**

Vi har bl.a. brug for hjælpere til opsætning af frimærkerammer og borde/stole m.v. (7. august, aften) og nedtagning af samme (10.august, eftermiddag).

## Fra Formanden 2

Desuden diverse opgaver, vagter, guider, chauffører m.v. i forbindelse med udstillingen, 8. - 10. august 2014.

Husk at der er mulighed for "gratis overnatning" i Kulturcenteret, hvis du selv medbringer liggeunderlag og sovepose.

Af hensyn til brandmyndighederne skal vi dog vide, hvilke nætter du ønsker at overnatte. 7. 8. 9. august 2014.

Der er naturligvis også mulighed for at overnatte på et lokalt hotel, til en særlig "EuroScout"-pris.

### **"The Walter Grob Award"**

for bedste 1-rammes spejder eksponat (16 A4 sider).

Som du måske kan huske vandt Leif prisen i 2012, for sin samling:

**"Danish National Jamborees (before War). Danske Korpslejre (før Krigen).**

Det kunne være spændende hvis prisen 2014 atter gik til Danmark ?

I øjeblikket er der 5 medlemmer der har meldt sig, med hver sin spændende samling.

Men det er op til dig !

Find et spændende emne (det er "kun" 16 sider) og ring/mail til Peter Michaelsen og meld dig til.

Du kan også få en snak om at udstille, emner m.v. på årets Generalforsamling,

**Lørdag 15. marts 2014 i Kulturcentret, Taastrup  
kl. 13 - 16**

Se sep. indkaldelse her i bladet

Vi glæder os til at se dig.

Så kan du med egne øjne se de flotte lokaleforhold m.m. til  
**"EuroScout 2014"**

**Med julehjertelig spejderhilsen fra hele Bestyrelsen og på gensyn i 2014.**

# **SPEJDERFRIMÆRKEKLUBBEN I DANMARK**

## **GENERALFORSAMLING 2014**

Klubbens Bestyrelse indkalder herved til den årlige Generalforsamling  
**lørdag d. 15. marts 2014, kl. 13.00**

På adressen:

Taastrup Kulturcenter, Lokale 3, Poppel Alle 12, 2630 Taastrup.

### **Dagsorden iflg. Vedtægterne:**

- 1) **Valg af dirigent og referent**
- 2) **Aflæggelse af beretning (er)**
  - a) Formand
  - b) Evt. andre
- 3) **Forelæggelse af det reviderede regnskab**
- 4) **Behandling af indkomne forslag**
- 5) **Budget for det kommende år og fastsættelse af kontingent**
- 6) **Valg: følgende er på valg i 2 år, i lige år 2014 iflg. vedtægterne**
  - a) Formand Ib Sandahl (villig til genvalg)
  - b) Styrelsesmedlemmer m.v.:
    - Leif Nielsen (villig til genvalg)
    - Peter Michaelsenn (villig til genvalg).
    - Suppleant: Einar Lindstrøm (villig til genvalg).
  - c) Evt. nye styrelsesmedlemmer og suppleanter.
  - d) Revisor Frode Nordly (villig til genvalg).
  - e) Revisorsuppleant Leif Haugaard Jensen (villig til genvalg).

### 7) **Eventuelt**

Forslag der ønskes behandlet under dagsordenens punkt 4, samt øvrige bemærkninger til dagsordenens punkter, skal være formanden

**Ib Sandahl, Folemarksvej 66, 2605 Brøndby**

i hænde med posten senest lørdag d. 1. marts 2014 for at kunne behandles på Generalforsamlingen.

Brøndby d. 10. december 2013

På Bestyrelsens vegne  
**Ib Sandahl, formand**

NB. Efter Generalforsamlingen vil der være mulighed for at bytte m.v.

Vi glæder os til at se hvad du har fået fat i siden sidst, samt hvad du evt. mangler til din samling.

Mødet forventes at være slut ca. kl. 16.

## FRA KASSEREREN - Kontingent 2014

**Bedes indbetalt senest 15.marts 2014 (Generalforsamling). Men gerne før !**

På Generalforsamlingen 2013 blev det vedtaget at klubkontingentet for 2014 skulle uændret (kr. 375,-) + det til enhver tid værende DFF kontingent (p.t. kr. 300,-)  
(På DFFs Repræsentantskabsmøde blev det vedtaget at forhøje DFF kontingentet med kr. 0 for 2013 = 280, kr. 20 for 2014 = kr. 300 og 10 kr. for 2015 = kr.310.)  
d.v.s.

**A-kontingent er for Danmark (incl. DFF)....A: DDK 675,- med DFT**  
**A-medlemskab af anden frimærkeklub... B: DDK 375,- uden DFT**  
**Juniorer under 18 år..... J: DDK 187,50**

Hvis du indbetaler på Posthuset, skal du bruge et GIRO indbetalingskort  
**GIRO nr. 6 46 57 14**

Husk at anføre dit medlemsnummer ! (Se evt. på adresse-label på det blad du lige har fået !)

Hvis du indbetaler i en bank:

**DANSKE BANK: Reg. nr. 1551, konto nr. 646 5714**

Husk at skrive dit medlemsnummer som tekst ! (Se evt. adresse-label !)

Hvis du ønsker at fordele dit kontingent over 2 gange, så kontakt lige Kassereren !  
(Telefon eller mail !) Se bagsiden

### NORDEN (- Norge) og EUROPA m.v.

**Norden (-Norge) og Europa m.v..... C: DKK 375,- = EURO 50,-**  
**+ vekselgebyr DKK 30,- = EURO 4,-**

Kan indbetales via bank:

**IBAN: DK 81 3000 000646 5714 SWIFT – BIC DABADKKK**

Ligeledes med medlemsnummer som tekst

(For EUROPA and others, use your member number as text (see address-label))

### NORGE

**Norge..... Bedes indbetalt på Klubbens norske konto.**  
**Se det vedlagte indlæg !**

### Året der gik

Indtægter og udgifter går nogenlunde lige op, ifølge budget.

Portoen stiger i 2014 !. Måske igen i 2015 ?

Men lad os få en snak omkring Kontingent 2015 på Generalforsamlingen 15. marts 2014.

Med spejder- og samlerhilsen  
**Jesper Pålsson**  
Kasserer

## 10. EuroScout 2014, Taastrup, Danmark, I

## 10. EuroScout 2014, in Taastrup / Danmark 2014 8. - 10. August 2014

### Information

Spejderfrimærkeklubben i Danmark invites you and all collectors and friends of scout stamps collecting, to participate of an International Scout Stamps Exhibition during the days 8. - 10. August 2014, i Taastrup, Danmark.

**Place:** Taastrup Kulturcenter, Poppel Allé 12, DK - 2630 Taastrup.

Taastrup is a suburb to Copenhagen (about 18 km. to the City) and placed in Høje-Taastrup Municipality.

**How do you get to Taastrup ?**

**By Car:** Motorvej E 47, MotorRing 04, drive off 5, Taastrup.

**By Train:** Høje Taastrup railway station (stop for all international trains), from here by S-train or bus to Taastrup station.

**Where to sleep:**

Taastrup Park Hotel, Brorsonsvej 3, DK-2630 Taastrup.

Hotel-rooms: 67.

Taastrup Kulturcenter, Poppel Allé 12, DK-2630 Taastrup.

Bring you own sleeping- mat and bag etc. with you.

**Where to dine:**

Taastrup Kulturcenter, Kultur Caféen

It is possible to buy, breakfast, lunch, dinner, coffee, the, beer, soft drinks etc..

**Exhibition:**

You will find interesting collections from many parts of the World at the Exhibition.

Incl. the 2. World Scout Jamboree 1924, Danmark.

100 frames of 16 A4 pages ? = total 1.600 pages.

For the second time there will be a competition in the "new" one-frame collection, 16 pages ("open class"), where the winner of the "Walter-Grob-Award" will get a price of 500 CHF (Swiss Francs).

Possibility for trade- and change tables with Scout-philately and (SUM) Scout Uniform badges and etc..

Presentation of scout- litterature og exhibitions from Scout-museums and privates, about the 2. World Scout Jamboree 1924, Danmark, and other scout/guide items.

A special exhibition catalogue will be made.

Possibility for a special neckerchief ? og participant-badge.

A special postmark and cover will be made.

Special postcard/s ?

**The program for 10. EuroScout 2014, in Taastrup / Denmark - could be as follows:**

For the participants there will be a interesting program.

**Thursday, 7. August 2014**

Preparing the Exhibition. Set up of frames.

Set up of collections, etc. from 15.00.

**Friday, 8. August 2014**

Official opening of Exhibition at 12.00,  
by a representative from Høje-Taastrup Municipality.

Info-meeting (all we know about) 2. World Scout Jamboree 1924  
Philately, SUM (Scout Uniform Badges), post-cards, books etc..

The exhibition close at 18.00.

Camp-fire in the garden of the Kulturcentret 20.00 - ?  
With participation of local Scouts/guides ?



## 10. EuroScout 2014, Taastrup, Danmark, II

**Saturday, 9. August 2014**

Exhibition open 10.00 - 18.00.

Meetings ISFCO, SSCC, SOSSI etc..

Private tours to Copenhagen ?, Roskilde?, Ermelunden ? where the  
2. World Scout Jamboree took place in the days 10. - 17. August 1924,  
and other interesting places ?

Galla-Dinner 19.00

with the hand over of the "Walter Grob Award 2014",  
Participants Awards etc..

**Sunday, 10. August 2014**

Exhibition open 10.00 - 14.00

Official end of Exhibition 13.00, see you in Vienna 2016.

More info: [www.euroscout.org/euroscout2014](http://www.euroscout.org/euroscout2014)

### HOTEL

Hotel reservations should be made now!

As you will see, there is a possibility to make reservation for up to 4 nights at the Taastrup Park Hotel, Brorsonsvej 3, DK-2630 Taastrup.

We have "made a reservation" for max. 4 nights.

7. - 8. August 2014, 8. - 9. August 2014, 9. - 10. August 2014, 10. - 11. August 2014.

To a special price, and a special code: **Euro Scout**.

Price per night: Single room DKK 725,-, Twin room DKK 825,-.

Breakfast is included in the room price.

Payment at arrival or check-out.

Booking: [info@tphotel.dk](mailto:info@tphotel.dk) Telephone: +45 43 18 19

Please send your booking by telephone or mail direct to the Hotel, as soon as possible, because we only have a limited number of rooms.

Remember the special code: **Euro Scout**

More info: [www.euroscout.org/euroscout2014](http://www.euroscout.org/euroscout2014)

### EXHIBITION

There will be 5 different types of collections.

- 1) Invited collections.
  - 2) 1 frame 16 A4 pages from each Scout/guide Stamp Collectors Club.
  - 3) Special collections from Spejderfrimærkeklubben, Jamboree 1924, Danish postmarks, Postcards ect.
  - 4) Stamp Collections from IFSCO members.
  - 5) Walter Grob Award 2014, One-frame collection, 16 A4 pages.
- The winner will get a price of 500 CHF (Swiss Francs).

More info and **sign up** : Peter Michaelsen, [raap@adslhome.dk](mailto:raap@adslhome.dk) or  
Hallvard Slettebø, [hallvard@slettebo.no](mailto:hallvard@slettebo.no)

## Noter og Nyt 156

### Byttedag i Hedehusene

Hedehusene, Taastrup og Greve frimærkeklubber afholder byttedag,  
**lørdag d. 18/1-2014**  
 Sted: Hedehusene Fritidscenter, Hovedgaden 371, 2640 Hedehusene.  
 Tid: kl. 10 - 15

Klubben satser på at være repræsenteret og reserverer et bord.

Så skulle du komme ad Hedehusene til, ses vi ?

### Den københavnske Filatelistdag

De samarbejdende frimærkeklubber i Københavns nordlige omegn afholder byttedag.  
**søndag d. 2/3-2014**  
 Sted: Ny Lyngbygårds store sal, Toftebæksvej 17, 2800 Kgs. Lyngby  
 Tid: 9.30 - 16.00

Klubben satser på at være repræsenteret og reserverer et bord.

Så kommer du forbi, vil det være hyggeligt !

### together 2014

creating a better world  
 LUXEMBOURG CENTENARY SCOUTING

100 års jubilæumslejr i Luxembourg  
 17. - 26. juli 2014.

### TELT PÅ ASKER 2014,

2. - 9. august 2014.

KFUM-KFUK spejderne i Norge afholder National  
 Jamboree / Landlejr ved Asker, kun 30 minutter fra Oslo.  
 Kilde: [www.kmspeider.no](http://www.kmspeider.no)

Mon ikke der kommer både et poststempel og  
 P (personlige) - mærker ?

### Vilda 2014, alla scouters läger 2014,

3. - 9. august 2014.

Sommeren 2014 mødes alle spejdere i Sverige til en gigantisk lejroplevelse.

På mere end hundrede pladser over hele landet, samles spejdere fra alle forbund for at opleve lejlivet og træffe nye venner fra hele verden.

Kilde: [www.scoutservice.se](http://www.scoutservice.se)

### NORJAM 2014,

9. - 16. August 2014.

The Norfolk Jamboree, International lejr, for pige- og drengespejdere  
<http://norjam.org.uk/>

### 11 th EuroScout 2016 og World Scout Collectors Meeting

26. - 29. Maj 2016

i Wien Østrig

Tema: bl. a. 65 år for Verdensjamboreen 1951, Bad Ischl, Østrig

Mere info senere + på 10. Euro Scout 2014 i Taastrup, Danmark

Nye (gamle) spejderfrimærker, B-P og Lady B-P.



Mali  
2013 ?  
Mini ark  
bl.a med  
B-P

(62827)



Centralafrikanske  
Republik  
2011  
Mini ark.  
bl.a. med  
Lady B-P

(62409)

Er du interesseret i ovennævnte mærker kan du kontakte Kim Taylor  
Frimærker for nærmere info. [www.kimfrim.dk](http://www.kimfrim.dk) Kim er medlem af Klubben.

IB

## SPEJDERFILATELI

# Mere om Fænø 1930 og E. Th. Bjørn

Peter Michaelsen  
Spejderfrimærkeklubben  
Email: raap@adslhome.dk

Samme dag som jeg modtog DFT nr. 4/2013 med artiklen om Fænø 1930 og E. Th. Bjørn modtog jeg en mail fra Erik Jensen, Post & Tele Museum. Erik havde fået fremskaffet personalemappen vedrørende blanketforvalter E. Th. Bjørn. Mappen måtte ses. Det var meget spændende at blade i mappens indhold, der afspejlede et liv i etaten.

Bjørn havde bestået realeksamnen fra Odense private (Giersings) Realskole i sommeren 1910 og søgte i en elevplads i postvæsenet. Der var mange ansøgere, så han kom ikke ind 1. september, men 1. april 1911 begyndte unge Bjørn som poste-

lev på prøve. 23. maj 1914 bestod han fagprøven med 83 point. Efter nogle år i Holte, hvor der var kaotisk på grund af alt for lidt plads i postlokalet på 12 m<sup>2</sup> på Holte Station, kom han til afløsertjenesten ved provinsspostkontorerne. Det indebar en dag i Hørsholm, en tur til Nakskov, to dage i Hårlev, en dag i Skodsborg osv. Efter tjeneste i ved postkontorer i København kom Bjørn i 1928 til Bogholderikontoret i Generaldirektoratet.

I papirerne var der lidt om verdensjamboreen i 1924 og om lejrene i 1925, 1926 og 1928. Der var meget om verdensjamboreen i 1929 og om korpslejren på Fænø i 1930. I denne artikel vil jeg se på Fænø 1930, og så vil jeg vende til bage til verdensjamboreerne en anden gang.

## Brev fra K.F.U.M. Spejderne til Generaldirektoratet

I marts 1930 skriver Gunnar Ipsen, der er generalsekretær for K.F.U.M. spejderne, til Generaldirektoratet for Post- og Telegrafvæsenet og ansøger, om der må blive stillet en posttjenestemand til rådighed for korpslejren. Hvis anmodningen kan imødekommes, vil spejderkorpset sætte megen pris på at det bliver E. Th. Bjørn, der ved lignende lejligheder har varetaget posttjenesten. Spejderne får svar fra postvæsenet:

10. April 1930

Til  
K.F.U.M. Spejderne i Danmark  
Korpskontoret  
Søndergade 9  
Aarhus  
Angaaende

Oprettelse af Lejrpostbus under  
Spejdersamling paa Fænø 1930

I Anledning af Korpsets Skr. af 13<sup>e</sup> f. M. angaaende Besørgelsen af Postforretninger under en Korpslejr paa Fænø i Dagene 12<sup>e</sup> til 21<sup>e</sup> Juli d. A. meddeles, at man i Ligbed med, hvad der er sket ved tidligere lignende Lejligheder, er villig til i Anledning af Lejrsamlingen at stille en Posttjenestemand til Raadighed til Udførelse af Postforretninger i Lejren, for saa vidt Korpsset selv kan sørge for Postens Transport til og fra Lejren efter nærmere Aftale med Postkontoret i Middelfart, hvorunder Fænø hører.

Herom udbeder man sig en Udtalelse fra korpset.

Det tilføjes, at der ikke vil være noget til Hinder for, at Assistent E. T. Bjørn, Generaldirektoratet, som ønsket udkommanderes til Udførelse af Postforretningerne i Lejren.



Blanketforvalter E. Th. Bjørns personalemappe med stort og småt fra næsten 50 år i etaten.

## Mere om Fænø 1930 og E. Th. Bjørn, 2



12. april 1930 takker K.F.U.M. Spejderne for at der stilles en postembedsmand til rådighed for korpsejren på Fænø.

26. April 1930

Til  
Bogholderikontoret  
Bogholderikontoret anmodes bered om at afgive Assistent E. T. Bjørn i Dagene 12' til 21' Juli d. A., i hvilket Tidsrum han stilles til Raadighed for K.F.U.M. Spejderne i Danmark under Lejrsamlingen paa Fænø. Assistenten maa melde sig ved Postkontoret i Middelfart for at træffe nærmere Aftale om Postbesørgelsen.

I Anledning af Udkommandoen ydes der Assistenten Dagpenge og Befordringsgodtgørelse efter de almindelige Regler,

Sagens Akter vedlægges til Underretning.

Bjørn skriver til generaldirektoratet efter korpsejren Noget af det, der skrives til postvæsenet, er det samme som Bjørn skrev til bladet Nordisk Spejdersport, men jeg synes, at I skal have hele teksten og de to skemaer:

København 6. August 1930

Til  
Generaldirektoratet for Post- og Telegrafvæsenet

Om virksomheden ved det i K.F.U.M.-Spejdernes Korpsejre paa Fænø oprettede Posthus skal jeg tillade mig at indberette:

Posthuset blev oprettet d. 12. Juli om Eftermiddagen og var i Funktion saaledes: Kl. 7 3/4-8 afd. Post, Kl. 8 1/2-10 ank. Post, 10-12 og 14-17 aabent for Publikum, udlevering af ank. Post, Stempling og Grovsortering af den afd. Post, som afsendes Kl. 17, Kl. 17-18 Kasseopgørelse, Behandling af utilstrækkeligt adresserede Breve o.lign.

Da der var indrettet særligt Poststempel med Tekst: Middelfart - K.F.U.M. Spejderne, Fænø, var der et utal af Ekspeditioner med at faa 1 Øres Frimærker med dette særlige Stempel (der solgtes saaledes 1800 Stk. 1 Øres Frimærker i Stryksalg (til) Afstemplinger med dette Stempel) og Anmodninger om at faa et Aftryk af det i Sangbøger, Dagbøger, Autografsamlinger o. lign.

Under de primitive Forhold voldte det ogsaa nogen Vanskelighed at naa at faa afstemplet og grovsorteret den afgaaende Post; mange afleverede deres Post i Kontortiden i stedet for at lægge den i den ophængte Brevkasse, fordi de samtidigt vilde bede om at faa Afstemplingen saa tydelig som muligt og helst et pænt Stempel yderligere ved Siden af Frimærket.

Vejret var i den paagældende Uge enten meget regnfuldt eller meget blæsende. Begge dele var til stor Gene ogsaa for Postens Ekspedition. Postteltet var et lejet, meget lappet Militærpyraminetelt, som Vandet

*Regning af E. Th. Bjørn*

Måned Pr. 74 5<sup>00</sup>  
Rejsepr. 74 22<sup>50</sup>

*Opregnet postpenge:*

9. afd. 50 76<sup>50</sup>  
17. afd. 25 50<sup>00</sup>  
Fod. Middelfart 1250 150<sup>00</sup>  
13. a. 2. d. 18 60<sup>00</sup>

*Stempling:*

Stempling 18 50  
Stempling 5 11  
Stempling 5 00  
Stempling 2 25  
Stempling 18 50  
Stempling 5 11  
13. a. 2. d. 79 35<sup>00</sup>

*Falt 132 85*

*I alt 174 87 50*  
(Fænø)

Assistent E. T. Bjørn fik dagpenge og rejseudgifter betalt af postvæsenet. Dagpenge og timepenge udgjorde 83,60 kr. Det kostede hver spejder 16 kr. samt rejseudgifter at deltage i lejren.

strømmede igennem i Regnvejret, og da Teltaabningen netop var lagt i Vindretningen var det til Tider umuligt at ekspedere for Regn eller Blæst.

Det bør maaske overvejes om ikke fremtidige Lejrposthuse af denne Art med Fordel burde indrettes i Forbindelse med de Træbarakker, der altid i saadanne Lejre opføres til forskellige Handlende. Man vilde derved bedre

Til Fods til Fænø.

i. kbhv. Division har besluttet at ville gaa hele Vejen fra København til Fænø, ca. 180 km. Turen er beregnet til 8 Dage og vil koste 8 Kr.

For Filatelisten.



Postvæsenet opretter i Korpsejreperioden en ny Station paa Fænø. Kontoret faar sit eget Stempel, som tilintetgøres, naar Lejren er forbi. Alle Frimærker, der bærer Stemlet: »Fænø« faar derved forøget Værdi.

Særstemplet er vist og omtalt i spejderbladet Væbneren fra 15. juni 1930 i forbindelse med foretale af aktiviteter i forbindelse med korpsejren.

## Mere om Fænø 1930 og E. Th. Bjørn, 3

## Fænø 1930

Ankomne Forsendelser						Afgaaede Forsendelser			
Dato	Anbef. Fors.	Postanvisninger Antal	Kr.	Pakker	Alm. Brevfors.	Dato	Alm. Brevfors	Frimærkesalg	
13	1	-	-	36	382	13	1214		
14	1	3	202	41	412	14	382		Lejren paa Stortur i Jylland
15	8	12	134	86	715	15	318		
16	12	5	56	98	815	16	1180		
17	11	8	39	95	893	17	835		Udflugter i Omegnen
18	13	27	185	71	816	18	817		
19	19	28	247	118	1096	19	1070 *)		*) +1 NB Brev
20	1	8	61	16	416	20	602		
21	-	-	-	3	161	21	214		
I alt	66	91	933	564	5742	I alt	6632	659 Kr.	

## Sammenligning med tidligere store lejre

Lejr	Deltagere	Dage	Ankomne Forsendelser						Afgaaede Forsendelser						
			Anb. Fors.	Værdibreve Antal	Kr.	Post-anvisning Antal	Kr.	Pakker	Alm. Brevfors	Anb. Fors.	Post-anvisning Antal	Kr.	Pakker	Alm. Brevfors	Frimærkesalg
1925 Trelde Næs	Ca. 2500	11	68	3	142	54	627	397	5562	-	6	8343	18	8298	969 kr.
1926 Marselisborg	Ca. 2500	11	51	2	105	96	1501	357	4865	3	-	-	7	8302	858 kr.
1928 Graveshoved	Ca. 1200	6	27	-	-	65	2125	181	2454	-	-	-	7	2194	148 kr.
1930 Fænø	Ca. 2500	10	66	-	-	91	933	564	5742	1	-	-	-	6632	659 kr.

sikre Breve og Pakker mod Beskadigelse af Regn og Jordens Fugtighed ligesom et saadan Tnekantor byder større Sikkerhed for Opbevaring af Frimærker, Penge, anbefalede Breve og Pakker, som henligger til Udlevering.

Søndagene d. 13. og 20. udbragtes posten til Lejren ved Velvilje fra Midtelfart Postkontors side, og Lejrpost-buset havde aabent Kl. 14-17. Det nedlagdes den 21. om Eftermiddagen efter at Lejrens Kontor havde faaet Direktiver vedrørende Eftersendelse og event. Returnering af Post, som maatte komme de flg. Dage.

I øvrigt tillader jeg mig at henvisse til efterfølgende Statistik og Sammenligninger med Trelde Næs Lejren 1925, Marselisborg Lejren 1926 og Graveshoved Lejren 1928. Det vil ses, at de ankomne Pakkers Antal er forøget med 150-200 Stk., hvilket skyldes, at Forsendelserne sendte tørt og rent Tøj til Lejrdeltagerne efter at de gennem Breve og Dagspressen var

blevet bekendt med de første dages voldsomme Regn; naar Antallet af afg. Brevforsendelser er noget mindre end sædvanligt, skyldes det at Lejrdeltagerne d. 14. og 15. var paa Stortur i Jylland, og dels at de i større og mindre Afdelinger var paa Udflugt d. 17. og 18. til Omegnens byer.

E. Th. Bjørn  
Assistent

Bjørns indberetning gav gode informationer, men der er stadig noget at undres over

Jeg har haft en mistanke om at firblokkene med særstemplet var en slags Bøgh-stempler, altså afstemplingen foretaget på postmuseet efter korpslejren. Bjørns rapporter til Nordisk Spejdersport og til generaldirektoratet beviser, at det ikke er efterstemplinger. Med 18 ark 1-øres frimærker har det været muligt at stemple 450 firblokke

som souvenir fra lejren. Mange af blokkene har måske været klæbet ind i spejdersangbøger.

Det undrer mig at der er afsendt 1214 breve og postkort på første lejrtdag. Det svarer til at hver anden lejrtdeltager har skrevet hjem den dag! Det store tal indikerer, at der må være samlere, der har fremsendt breve til afstempling. Der er også solgt frimærker for en mindre beløb end det, der kræves for at for at sende de 6632 almindelig brev-forsendelser, altså postkort og breve. Enten har spejderne haft frimærker med hjemmefra, eller også er det stempelsamlere, der har fremsendt frankerede breve til afstempling. Jeg har aldrig set de provokerede breve til samlere. Landsportoen var i 1930 10 øre for postkort og 15 øre for breve.

Det er få breve og kort, man ser med Fænø-stemplet, og det kan undre, når der er sendt over

## Mere om Fænø 1930 og E. Th. Bjørn, 4

6000 breve og kort. Årsagen til at stemplet er sjældent må være en kombination af alder og efterspørgsel. Det er mere end 80 år siden stemplet var i brug, så en del breve og kort er gået tabt. At det er det første danske stempel, som benyttes i en spejderlejr bevirker, at det er eftertragtet blandt spejderfilatelisten jorden over. I mange år har der været spejderfrimærkeklubber i USA ([www.sossi.org](http://www.sossi.org)) og England ([www.sgsc.org.uk](http://www.sgsc.org.uk)). Spejderfrimærkeklubben i Danmark, der er stiftet i 1965, har gjort meget for at katalogisere særstempler, maskinstempler og frankostempler med spejdertilknytning, ligesom det også er sket i mange andre lande. Det ældre materiale er blevet grundigt beskrevet, og er nok blevet spredt til samlere over hele verden. Både filatelen og spejderbevægelsen er verdensomspændende.



Bjørn ekspederer ved postteltets skranke, der ser ud til at bestå af nogle æblekasser. Del af fotokollage i spejderbladet Væbneren fra august 1930. Teksten til billedet er „Postmester i Virksomhed“.

Tak til Peter Michaelsen og DFT, for tilladelse til at bringe nærværende artikel.

IB

## **NB ! SENESTE NYT !! NB ! SENESTE NYT !! NB ! SENESTE NYT !! NB !** **PRINSESSE BENEDIKTE PÅ NYT FRIMÆRKE, APRIL 2014**



**Frimærkeprogrammet for 2014.**  
**APRIL 2014.**

### **PRINSESSE BENEDIKTE 70 ÅR**

Den 29 april 2014 fylder Hendes Kongelige Højhed Prinsesse Benedikte 70 år.

I offentligheden er Prinsesse Benedikte bl.a. kendt som protektor for De grønne pigespejdere - et hverv hun overtog efter sin mor, Dronning Ingrid.

Frimærket i anledning af Prinsesse Benediktes runde fødselsdag offentliggøres på et senere tidspunkt.

*Til ovennævnte info kan tilføjes:*

Prinsesse Benedikte er også protektor for Det Danske Spejderkorps, samt ikke mindst formand for Pigespejdernes Fællesråd Danmark (PDF) siden 1965.

**Vi glæder os til at se frimærket !**

**Postkort: Prinsesse Benedikte**

**Kilde: Post Danmark, frimærker**

**"Personligt frimærke" Sct. Georgs Gilderne i Danmark, LGT 2013, I**

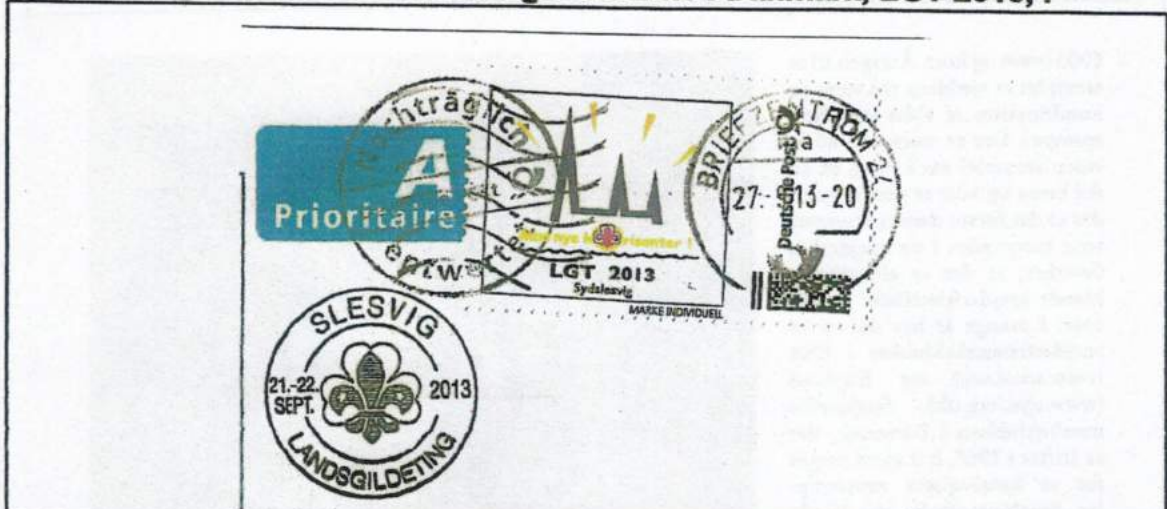

**"Personligt frimærke"**, fra LGT 2013, Sydslesvig. Sendt "postalt" fra Landsgildetinget, hvilket resulterede i at der kom et "ekstra" postalt stempel (27.9.13 ?). Dette reklamerede Frimærkebanken over, og fik det tyske postvæsen til at afstemple nye kuverter med "kun" et stempel.

I anledning af Sct. Georgs Gilderne i Danmark's Landsgildeting, LGT 13, der i år blev afholdt i Sydslesvig, i dagene 21. - 22. September 2013, på A. P. Møller Skolen i Slesvig, havde "Frimærkebanken" traditionen tro fremstillet en særkuvert og et "ikke postalt" særstempel.

Desuden havde man hos det tyske postvæsen "Deutsche Post," bestilt særlige, "personlige frimærker" med Landsgildetingets logo m.v.

Oplag: xx ark a 20 mærker = xx mærker. *Oplysninger søges ?*

Porto-værdi: **MARKE INDIVIDUELL**

Pris: € 0,75

IB

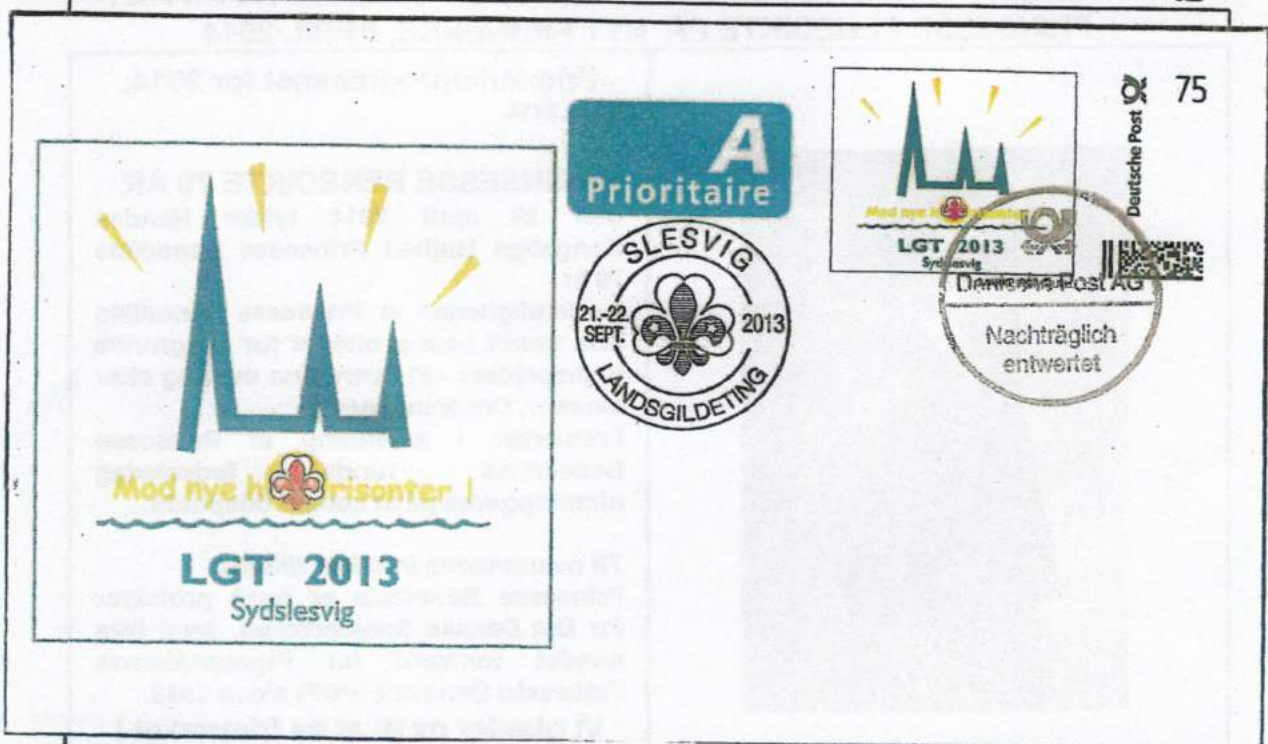

**"Personligt frimærke"**, fra LGT 2013, Sydslesvig. Ny erstatningskuverter med "kun" 1 stempel.



# "Personligt frimærke" Sct. Georgs Gilderne i Danmark, LGT 2013, II

## "Personlige frimærker" 8. European Conference - ISGF, Finland, I



### "Personlige frimærker" fra 8. European Conference - ISGF, som alm. frankering fra Finland.

I Finland har man mulighed for at bestille sine egne "Personlige frimærker" hos Postvæsenet. Dette benyttede S:t Görans Scoutgillen i Finland / Suomen Pyhän Yrjänän Partiokillat sig af, da man skulle afholde 8. European Conference - ISGF, i dagene 5.-8. September 2013.

#### Crossing Borders

134 delegerede fra 24 europæiske lande havde sat hinanden stævne på den 8. Europæiske Konference, der startede på Kongrescenteret i Stockholm og sluttede på færgen mellem Stockholm og Helsinki.

I ISGFs Europaregion er der 28 medlemslande med ca. 38.000 medlemmer.

Arrangementet i Stockholm/Helsinki, var arrangeret af den nordisk/baltiske underregion.

De delegerede kom fra Østrig, Belgien, Danmark, Frankrig, Tyskland, Grækenland, Island, Irland, Italien, Liechtenstein, Litauen, Luxemburg, Norge, Holland, Spanien, Sverige, Schweiz, UK samt Israel (Central Branch = kommende medlemsland. Desuden var der 44 gæster fra Libyen.

Kilde: "Sct. Georg", Nr. 5, Oktober 2013

De "Personlige frimærker" og postkort blev i første omgang solgt fra Konferencens "Butik" ombord på færgen mellem Stockholm og Helsinki.

"Frimærkerne" kunne efterfølgende benyttes som "alm. finske frimærker". (Se eksempel ovenfor).

Postforsendelser, fra færgen, kunne enten nedlægges i den særlige "Skibsbrevkasse", hvor de blev afstemplet med skibets special-stempel, eller afleveres i en "særlig brevkasse" i "Butikken" som overgav div. heri nedlagte forsendelser til skibets "Information", der sørgede for at de blev afstemplede. (Enten med skibets special-stempel eller et postkontor i land ?)

Tak for hjælp og info fra Doris Stockmann, Finland

#### Oplag:

Personligt frimærke, Konference logo SF 1: 50 ark a 10 stk. = 500 mærker

Personligt frimærke, ISGF logo SF 2: 50 ark a 10 stk. = 500 mærker

Porto-værdi: 1 klass frimærken, 1 LK / KL

Pris: 2 € pr. stk.

Skulle du ha' en "ægte gået" forsendelse fra Konferencen med skibsstempel eller postkontor, må du gerne sende en kopi !

**"Personlige Frimærker" 8. European Conference - ISGF, Finland, II**

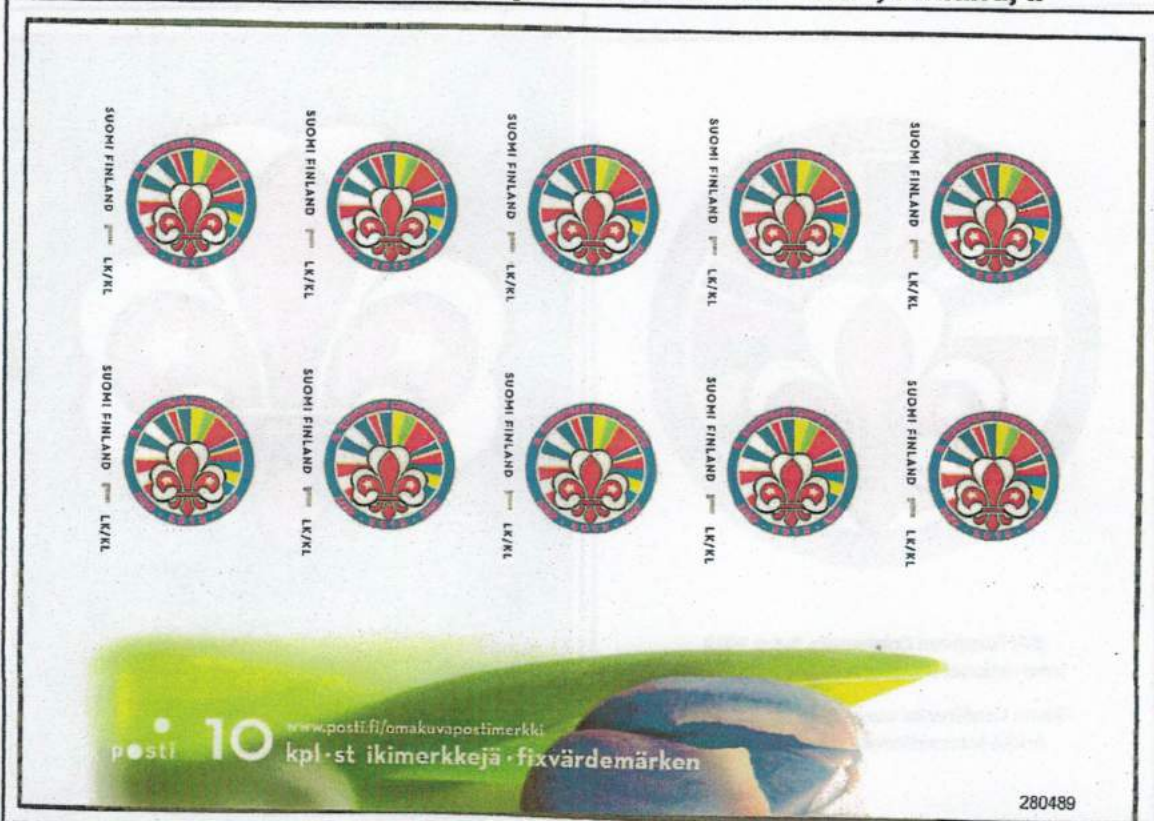

**Personligt frimærke: SF-1. 1 LK / KL Hvert ark består af 10 "frimærker".**

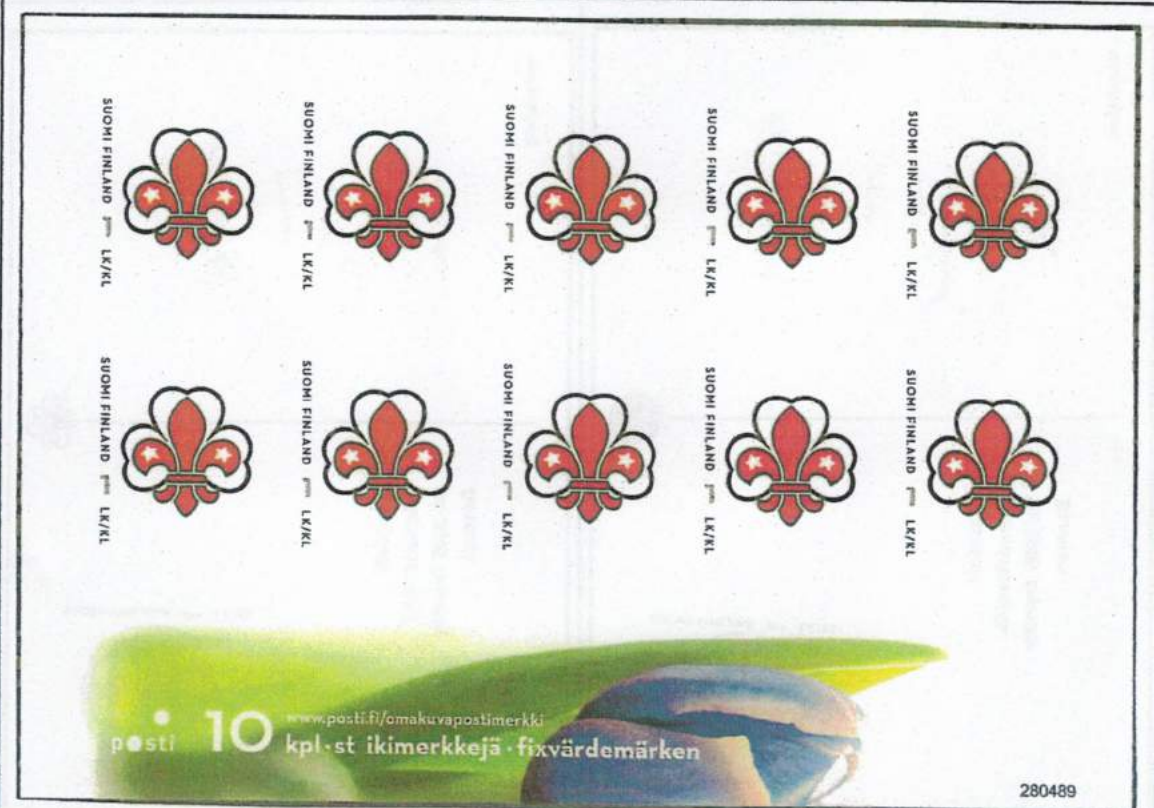

**Personligt frimærke: SF-2. 1 LK / KL Hvert ark består af 10 "frimærker".**

"Personlige Frimærker" 8. European Conference - ISGF, Finland, III



Postkort 1, forside

Postkort 2, forside

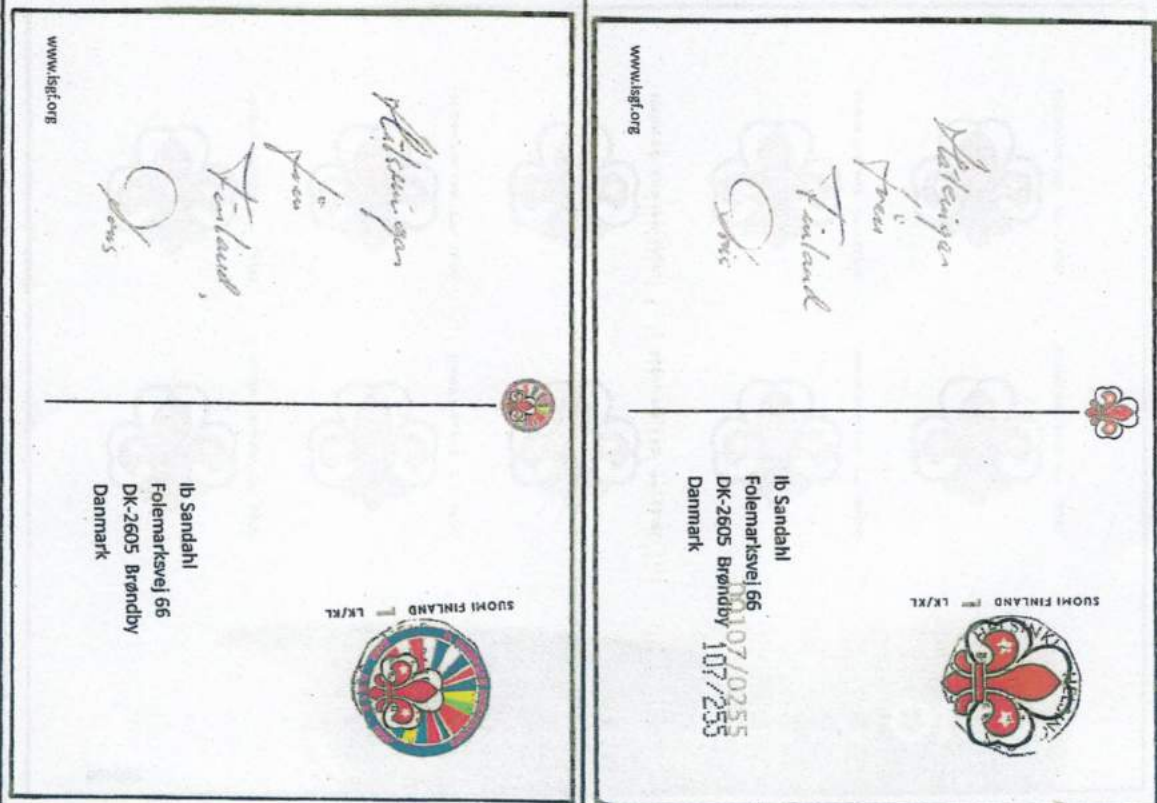

Postkort 1, bagside

Postkort 2, bagside

## Nyt fra "DRAGEKLUBBEN"

<b>Byvåben</b>	<b>Byvåben</b>	<b>Byvåben</b>
		
<b>Holstebro</b> FD stempel 29.10.2013	<b>Holstebro (København)</b> FD stempel 29.10.2013	<b>Holstebro</b> FD stempel 07.11.2013
<b>Byvåben</b>	<p>Iflg. Info fra Post Danmark, Frimærker vil man også i 2014 bruge særlige førstedagsstempler i udvalgte byer.</p> <p>De 3 gamle: Holstebro, Esbjerg og Aalborg + 2 nye: Odense og Aarhus.</p>	<p>Første gang: 2. januar 2014. Derefter ved nye frimærkeudgivelser: ? marts 2014 ? april 2014 ? maj 2014 ? juni 2014 ? august 2014 ? november 2014</p>
		
<b>Holstebro (København)</b> FD stempel 07.11.2013		

IB

## Nye spejder- og Sct. Georgs stempler

<b>Nepal</b>	<b>Polen</b>	<b>Italien</b>
		
<b>10. - 15. april 2013</b>	<b>23. april 2013</b>	<b>8. juni 2013</b>

Kilde: AISF

IB

## Epidemien 1918, (Den spanske Syge), I



### Erindringsstegn, Det Danske Spejderkorps: Epidemien 1918 (den spanske Syge)

#### **Epidemien 1918**

Et paa Korpsets Foranledning fremstillet Erindringsstegn tegnet af Sølvsmed Kai Bojesen er paa Divisionernes Indstilling tildelt 250 af de Førere og Spejdere, der har assisteret under Epidemien.

Rævehaler er tildelt 1. Nykøbing Mors og 1. Nørrebro Trop, dels for deres Assistance under den spanske Syge, dels for det dygtige Arbejde, der i det hele er udført af disse Tropper.

Fortjenstkorsen er tildelt: Kontorchef Frøken Ida Christensen.

Korpsets Fortjenstmedalje er tildelt Førerne: Stud mag. Aage Jørgensen, Boghandlermedhjælper Fr. Palm Greisen, Installatør G. Bech og Poul Repsdorph.

Kilde: Nordisk Spejdersport Nr. 4, April 1919

### DET DANSKE SPEJDERKORPS UNDER DEN SPANSKE SYGE

En omfattende Hjælpetjeneste over hele Landet

#### Københavns Division

3., 4. Østerbro Trop, 2., 4., 5, 7. By Trop, 1. Brygge Trop, 1., 3., 4. Vesterbro Trop, 1. Vanløse Trop, 2. Frederiksberg Trop  
Ordonnanstjeneste, Lægeforening, Husmoderforening, Folkekøkkener.

1. Nørrebro Trop

Udbragt 1450 Portioner Mad. 70 gange forrettet Ordonnanstjeneste for Læger og andre.

#### Hertug Knuds Division

Troppene

Ordonnans- og Lazarettjeneste.

#### Hellerup Division

1., 2., 3. Hellerup Trop

Ordonnanstjeneste, Lægeforening, Husmoderforening, Folkekøkkener. 1096 Arbejdstimer.

Uddeling af Mad paa 1. Tropskærre, 2 Biler, 1 Hundevogn, 1 Arbejdsvogn.

#### Lyngby Division

1. Lyngby Trop

Udbringning af Mad til Syge.

1. Øregaard Trop

Ordonnanstjeneste for Lokalkomite, der har tilstillet Troppen en anerkendende Takkeskrivelse.

#### Sydsjællands Division

1., 2. Roskilde Trop

Tjenesten organiseret under Amtssygehusets Overlæge.

Troppen stillede hver Dag og modtog Instruks, hvorefter Spejderne paa Cykle hentede og udbragte Mad og Medicin og forrettede anden Ordonnanstjeneste.

## Epidemien 1918, Den spanske Syge, II

### Vestsjællands Division

1. Nykøbing Trop

Ombæring af Mad til Syge.

1. Slagelse Trop

Ombæring af Mad til Syge. Fast Tjeneste hermed i 6 Uger.

### Vestsjællands Division

1. Skelskør Trop

Udbringning af Mad. Ordonnanstjeneste for Læger og Apotheker, Kørt med Medicin i Byen og Omegn indtil 1 ¼ fra Byen i al Slags Vejr, en enkelt Aften i haard Snestorm.

By og Omegn viser nu Anerkendelse ved at 100 Folk indmeldte sig som passive Medlemmer af Troppen, og sikrer denne en Aarsindtægt af ca. 400 Kr.

### Fyens Division

1. Assens Trop

Ombæring af Mad.

1. Kerteminde Trop

Ombæring af Mad.

1. Faaborg Trop

Bureau oprettet. Ordonnanstjeneste for Læger. Afhentning af Medicin.

Ombæring af Mad i 1 Maaned.

Udbringer i 10 Dage Landpost paa Byens sværeste og største Landpostrute.

### Sydjyske Division

1. Esbjerg Trop

Bureau oprettet. Alt klart. Byen nægter at modtage Hjælpen.

1. Kolding Trop

Bragt Medicin ud 47 Gange. Bragt Mad ud 23 Gange. Bud for Læger 11 Gange. Bud for andre 12 Gange.

Desuden Ordonnanstjeneste paa offentlige Kontorer 110 Timer.

### Midtjyske Division

1. Hornslet Trop

Udbringning af Medicin.

### Nørrejske Division

1. Nykøbing Trop

Assistance Folkekøkken 1048 Timer. Skræller bl. a. daglig i 1 Maaned 10 – 12 Skæpper Kartoffler.

Uddeler 200 Portioner Mad. Endvidere Ordonnanstjeneste, Læger og Apotheker.

1., 2. Randers Trop

Fast Hjælpebureau oprettet 1 Maaned. Ombæring af Mad og Ordonnanstjeneste. Assistance paa Apotheke.

1. Hjørring Trop

Fast Hjælpebureau oprettet. Assistance Læger og Folkekøkkener og Røde Kors Hjælpeazaret 850 Timer. Som Anerkendelse for god Tjeneste har Troppen af Røde Kors faaet en Fane.

1. Rødkjærsbro Trop

Assistance Lægerne

1. Thisted Trop

Assistance Folkekøkkenerne.

1. Hobro Trop

Bureau oprettet. Ordonnanstjeneste. Ombæring af Mad. Assistance Hospitalet.

1., 2. Aalborg Trop

Assistance for Lokalkomite. Fast Bureau. Udbringning af Mad, Tøj, Penge.

Der udrettes et betydeligt Arbejde, saa godt som udelukkende under Patruljeførernes Ledelse.

1. Viborg Trop

Assistance for Røde Kors. Meget rosende Omtale i lokale Blade.

En Spejder gør udmærket Tjeneste som Sygeplejer under hele Epidemien.

*Kilde: Nordisk Spejdersport Nr. 3, Marts 1919*

# PHILA-SPEJD

## NAVNLIG NAVNE

PHILA-SPEJD er officielt organ for SPEJDERFRIMÆRKEKLUBBEN I DANMARK. Klubben er tilsluttet Danmarks Filatelist Forbund (DFF) og International Federation of Scout & Guide Stamp Collecting Organisation (IFSCO).

PHILA-SPEJD udsendes 4 gange årligt, i månederne: marts, juni, september og december.

Æresmedlemmer	John C. Andersen Lysebjergvej 2, Tørslev, DK-3630 Jægerspris	47 52 25 00
	Ib Sandahl	
<b>Redaktion / Klubstyrelse:</b>		
Klubbens adresse	Spejderfrimærkeklubben Folemarksvej 66, DK-2605 Brøndby Giro: 6 46 57 14	43 45 49 10
Formand	Ib Sandahl	43 45 49 10
Bibliotek	Folemarksvej 66, DK-2605 Brøndby	<a href="mailto:sandahls@privat.dk">sandahls@privat.dk</a>
Redaktør ansvh.	Leif Nielsen	47 38 15 61/ 20 30 60 61
Auktionarius	Sct. Michaelsvej 10, DK-3550 Slangerup	<a href="mailto:labs@post10.tele.dk">labs@post10.tele.dk</a>
Spejderpostkort		
Kasserer	Jesper Pålsson Stenmøllen 193, 2640 Hedehusene Giro: 6 46 57 14	23 71 49 54/ 46 56 25 12 <a href="mailto:jesper.paalsson@hotmail.com">jesper.paalsson@hotmail.com</a>
Styrelsesmedlem	John Hansen Ørnevej 4, 2. th. 2400 København NV	30 20 83 06 <a href="mailto:rnevej@yahoo.dk">rnevej@yahoo.dk</a>
Distribution	Gert Løwert Jensen Søborg Park Allé 138, DK-2860 Søborg	39 67 41 15 <a href="mailto:alis.gert@webspeed.dk">alis.gert@webspeed.dk</a>
Styrelsesmedlem	Peter Michaelsen Lidsøvej 5, 2730 Herlev	44 94 69 53 <a href="mailto:raap@adslhome.dk">raap@adslhome.dk</a>

Suppleant	Ejner Lindstrøm Jacob Hansensvej 52a, 5260 Odense S	20 82 44 55
Klubkontakt Norge	Hallvard Slettebo Theodor Dahls gate 23 N-4024 Stavanger Norge	<a href="mailto:hallvard@slettebo.no">hallvard@slettebo.no</a>

Redaktionsledelsen udgør klubbens bestyrelse. Henvendelser vedrørende klubbens funktioner rettes til de respektive medlemmer.

Adresseændringer meddeles kassereren så snart som muligt. Undladelse heraf medfører gebyr efter gældende regler. Artikler og stof bedes sendt til redaktøren. Klubbens medlemmer har ret til en gratis annonce på ca. 1/8-del side årligt. Annonceside sendes skriftligt til redaktøren.

Eftertryk, fotokopiering eller anden mekanisk gengivelse af artikler og stof fra Phila-Spejd må kun ske efter aftale med udgiveren og med kildeangivelse.





26	Uniformsmærke fra Tour de Spejd 2000	20,00
27	Uniformsmærke fra Smuttecenterlejr	15,00
28	() 2002 lejrpostkort sendt fra Skals DK-108	20,00
29	komplet sæt med pins - 9 stk	50,00
30	Pin fra Eventyrlejr 2005	10,00
31	Nøglering fra Eventyrlejr 2005	15,00
32	() Kort fra Blå Sommer 2009 - officielt?	20,00
33	Klub emblem	50,00
34	KFUK regions mærke - Øresund	30,00
35	6 metal badges fra Spejdernes Lejr 2012	40,00
	<b>Georgien</b>	
36	** 2007 hæfte med 8 mærker	30,00
	<b>Indonesien</b>	
37	() Kort sendt til Tyskland	20,00
	<b>Irland</b>	
38	() FDC 2002	20,00
	<b>Moldavien</b>	
39	** 2007 hæfte med 6 mærker	30,00
	<b>Norge</b>	
40	1975 Jamboree - One Nord Crown	20,00
41	() 1975 Kort med lejrstempel	20,00
42	1975 Komplet sæt på FDC	10,00
43	2008 kort sendt til Tyskland	10,00
44	2013 komplet sæt kort fra landslejren i Stavanger - 6 kort	50,00
	<b>Sankt Thomas</b>	
45	() Postkort med BP	20,00
	<b>Schweiz</b>	
46	() 1984 franco stempel med BP	20,00
	<b>Serbien</b>	
47	** 2007 miniark	20,00
48	** 2007 miniark	25,00
	<b>Sverige</b>	
49	() S-017 på lille kuvert	20,00
50	() S-021 på lille kuvert	20,00
51	() S-029 op lille kuvert	20,00
52	() S-034 på lille kuvert	20,00
53	() S-061 på lille kuvert	10,00
54	() Ubrugt maxikort	10,00
55	Uniformsmærke fra 1979 med logo fra WJ i Iran	20,00
	<b>Tjekkeslovakiet</b>	
56	() CS-013 på brev	20,00
57	() CS-018 på brev	10,00
	<b>Tyskland</b>	
58	() D-019 på brev	10,00
59	() D-039 på brev	20,00
60	() D-103 på kort	10,00
61	() D-128 på brev - Euroscout 1996	20,00
62	() D-128 på ballonpost	25,00
	<b>Ukraine</b>	
63	** 2007 hæfte med 2 mærker	10,00
	<b>Østrig</b>	
64	() A-017 på FDC	20,00
	<b>Diverse</b>	
65	() 50 forskellige breve og kort	150,00
66	Lykkepose - et godt køb	50,00

## DONER AUKTION 2013

Materialet er indleveret af medlemmerne og går ubeskåret til klubkassen. Tak til indleverer og byder.

Er der spørgsmål til enkelte lots, er du velkommen til at kontakte auktionarius, gerne på e-mail [labs@post10.tele.dk](mailto:labs@post10.tele.dk)

**Auktionen slutter 10. Februar 2014.**

Kun skriftlige bud er gældende og alle bud indsendes til auktionarius:

Leif Nielsen, Sct. Michaelsvej 10, DK-3550 Slangerup

### Auktionsregler:

Gældende regler for denne auktion findes i PhilaSpejd nr. 108.

### Tegnforklaring:

- o = Stemplet
- \* = Uden gummi/hængslet
- \*\* = Postfrisk
- () = Kuvert eller kort

	<b>Bosnien/Herzegovina</b>	
1	** 2007 hæfte med 6 mærker	25,00
	<b>Canada</b>	
2	() Kort med BP sendt fra World Moot i Canada 2013	25,00
	<b>Danmark</b>	
3	1924 jamboree lejrbo	300,00
4	** KFUM oblat fra 1940'erne	15,00
5	() 10 forskellige hvide kuverter med spejderstp. Fra 1947-72	50,00
6	* 4 mærkater fra KFUM korpslejr 1955	60,00
7	Metal bælteskjold fra KFUK korpslejr 1957	40,00
8	1962 KFUK korpslejr lejrbo	25,00
9	() 1965 postkort fra Spejderjul - brugt uden frimærke	25,00
10	() Julekort 1967 fra KFUK	20,00
11	KFUM Divisionsmærke - Brønshøj	20,00
12	() DK-32 Ulvejubilæjr	10,00
13	() DK-037	10,00
14	() DK-038 på kort til Finland	15,00
15	() DK-041komplet ugesæt 6.7-13.7. på lejrkuverter	75,00
16	() DK-047 på FDC	10,00
17	() DK-051 på lejrkuvert	10,00
18	2 klistermærker fra LPK 1981	15,00
19	() Maxikort med stemplet frimærke på forsiden	15,00
20	() DK-059 på kort sendt til Tyskland	20,00
21	1997 KFUK landslejr uniformsmærke	15,00
22	() 2000 stjernetræf sendt fra Nordstjernen - Vinderup poststempel	20,00
23	() 2000 samme kort sendt fra Sirius - Bramming poststempel	20,00
24	() 2000 samme kort sendt fra Syvstjernen - Midtsjælland poststempel	20,00
25	2000 uniformsmærke fra Stjernetræf	20,00



KFUM-SPEJDERNE  
I DANMARK



15



DANMARK  
100.-20  
medMenneske



16



CENTURIOFAR 1918-1978

MØLLELEJREN  
6.-13. juli 1976



KFUM-Spejdernes 13. korpslejr



Langeskov  
Lejren '80

17



YANKEEFONDEN  
110 100  
130  
20  
DANMARK

18

Postverk Føroya KE.F.U.K.

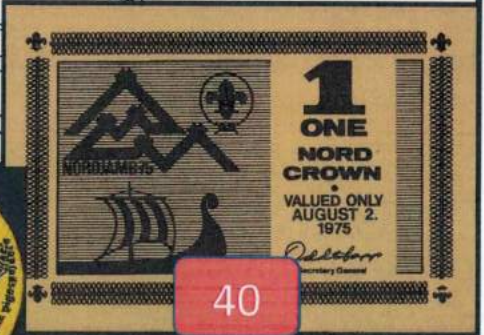

40



21

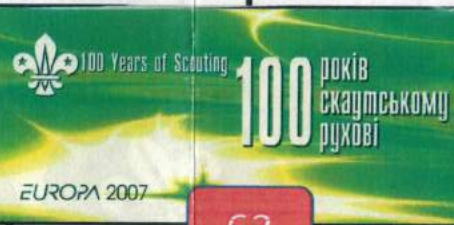

63

11



42

FIRST DAY COVER



Frk. Bodil Brner  
Fredericiagade 92  
OSLO 1961



19

EUROPA  
2007

საქართველო  
GEORGIA

36

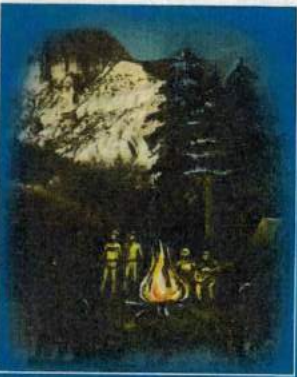

SCOUTS 100

8



SVERIGE 90



54



4931

6

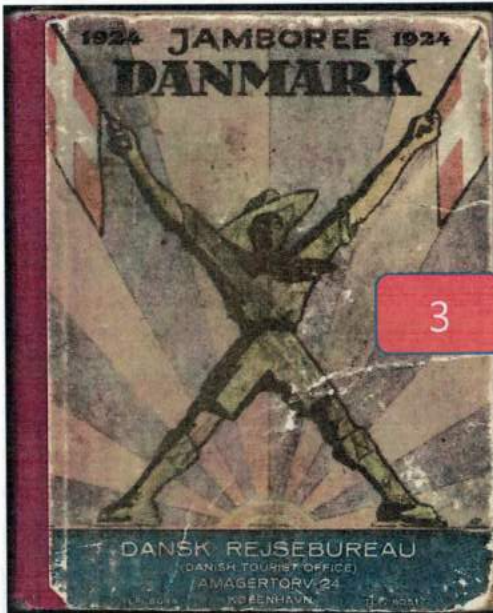

3



12

Hykkedam 3.-7. august 1970



43

37



30

39

31



59



48



14



47

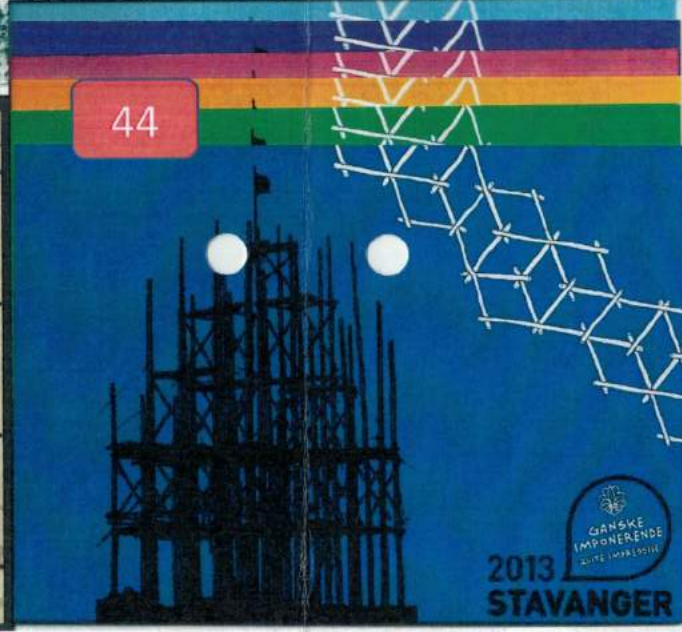

44



1

SOLVANG AMAGER



38

4

9

10



By air mail  
Par avion



Frau J. Jepsitz,  
am Meinhart 3,  
Bad Schwartau  
2407  
Germany.

Clúdach Chéad Lae



Scouts



22

23

24

28

26

27

13



POSTKORT - CARTE POSTALE



Hild Michelsen  
Bangevej 252  
Valby



41

29



34



25

33



7

SCOUTS  
AMBORÉE



55

100

13.5.1968  
85567

BORD DES FREILANDS  
D-CHIFFRE  
Post: Boppard H6H

Start: 07.00 GRAFING  
\* - 17. Mai - \*  
Landung: 09.06

GRAFING B MÜNCHEN  
17-5-1996  
20 Jahre ArGe Pfadfinder e.V.  
LEBENSLEISTUNG 85567

Helmut Fritsch  
Postfach 11 25  
D-85600 ZORNEDING

BALLOUPOST 20 Jahre ArGe Pfadfinder  
Design: Helmut Kayler

45

32

DYS  
EGAARDEN

5

KLIPLEV  
1. AUG. 1969  
DANSKE SPEJDEKORP

KLIPLEV  
1. AUG. 1969  
DANSKE SPEJDEKORP

61

GRAFING B MÜNCHEN  
17-5-1996  
20 Jahre ArGe Pfadfinder e.V.  
LEBENSLEISTUNG 85567

ArGe Pfadfinder e.V.

Euro Scout

49

S. Hagström  
Postbox 94  
Trelleborg

46

HELVETIA  
P 0000 P  
19808

24. 6. 84  
BERLIN

NABA ZÜRICH '84  
24. Juni 1984

MÖRKÖLÅGRETT  
17. 7. 84  
LOGT

S. Hagström  
Postbox 94  
Trelleborg

50

53

VÄTTERIKS  
3. 8. 1965  
SVEGRIK

VÄTTERIKS  
3. 8. 1965  
SVEGRIK

Fru A. Ljungmaa  
Box 24  
TRELLEBORG  
Suede

2

WORLD SCOUT MOOT SCOUT MONDIAL  
AUGUST  
8-18, 2013  
CANADA

2013-08-14

BUREAU DE POSTE / POST OFFICE  
DUCLOS, QD  
JUL 1990

St. Michaelsvej 10  
3550 Slangerup  
DENMARK

SCOUT RESOURCES INTERNATIONAL - GENÈVE - www.scout.org

ASSOCIATION OF THE SCOUT MOVEMENT  
MONDIALE DU MOUVEMENT SCOUT