

MARTS 2010  
36. ÅRGANG

# PHILA-SPEJD

NR. 141

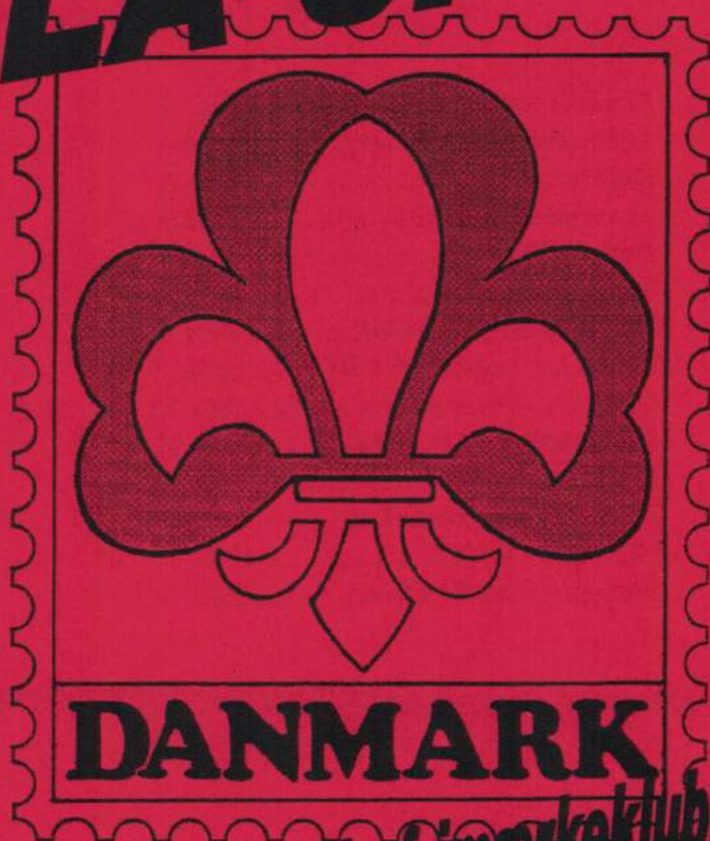

Udgivet af Spejderfrimærkeklubben i Danmark



Der er Gry over Danmark  
og Gry over Jord  
Velkommen du sigeude Dag!  
Vi vil bede for det:  
som vi haaber og tror:  
naar vi hejser vort oldgamle Flag!  
Det som du bevarede  
for evigt broder,  
og slugt gennem Tiden du baere  
vort Bro og det Haab og vor Tre.



## INDHOLDSFORTEGNELSE

Fra Redaktøren.....	Side 2
Formandens beretning.....	Side 3
Referat.....	Side 4
Årsregnskab 2009.....	Side 5
Budget 2011.....	Side 6
Noter og Nyt.....	Side 7
Nye spejderfrimærker.....	Side 8
Dronning Ingrid på FDC.....	Side 9 - 11
DDP, Jubilæumslejre, 1960....	Side 12 - 17
Julemærker m.m. 2009.....	Side 18 - 19
Mærkater m.v. ....	Side 20
DDS, Divisionsmærker efter 1973 V-VII.....	Side 21 - 23
Bagside-Navnlig navne.....	Side 24

### Fra redaktøren:

Håber at alle er kommet godt ind i det nye år! Selv om vinteren har været lang, så må vi jo prøve at se på det fra den positive side – så har der været mere tid til inde sysler.... frimærkerne!

Til generalforsamlingen havde vi en hyggelig efter middag. Flere havde lidt bytte/salgs materiale med og jeg er sikker på at de fleste fik ”noget” med hjem til samlingen. Har du interesse for at bytte/købe/sælge, så kan jeg også anbefale vores Øresundsbyt, som vi afholder 2 gange om året med vores svenske spejder samler venner.



Vil du fortælle om din samler interesse, så skriv eller send en mail. De fleste af os har forskellige indgangsvinkler til spejder samleriet – og det er altid spændende at se og høre hvordan andre gør.

Jeg tager til EuroScout i England og ved at der er andre fra klubben der deltager. Har du lyst til at være med, så er du velkommen til at kontakte mig. Det skulle glæde mig, hvis flere har lyst til at være med. Har tidligere været med i Belgien, Tjekkiet og England og har alle gange fået stort udbytte af turen. Jeg har tilmeldt mine postkort til udstillingen, men har endnu ikke fået svar om jeg skal deltage.



## Formandens beretning

ved Spejderfrimærkeklubbens Generalforsamling 20/3-2010

Først en stor hilsen fra vores klubkontakt i Norge, Hallvard Slettebø, Tim Olsson og Benjamin Linddal Hansen der ikke havde mulighed for at være sammen med os i dag..

Klubbens 44 år, 2009 er sluttet, og vi kan se tilbage på mange spændende opgaver i årets løb.

Vi har, traditionen tro, satset på at PHILA-SPEJD, med sine 96 sider, endnu engang er bindeleddet i Klubben. Det er her vi har kontakten til vores medlemmer, nye som gamle og det er her vi kan fortælle om nye aktuelle og "gamle" spejder-informationer, først og fremmest spejderfrimærker og stempler, men også mange andre spændende emner som, postkort, mærkater, Sct. Georg, badges (tøj og metalmærker), men alt sammen noget der har med Spejd at gøre.

Af særlige emner har vi således i 2009, registreret og vist oversigter over danske divisionsmærker fra Det Danske Spejderkorps og Det Danske Pigespejderkorps.

Desuden har vi, på opfordring bragt oversigter over diverse spejderfrimærke og stempel temaer: B-P's kudu-horn, samt Ulveunger og Lady B-P. på frimærker m.v.

Alt sammen i et forsøg på at finde på nye tematiske samlinger, således at man ikke er nødt til at samle alle udkomne frimærker og stempler - det er bare umuligt eller dyrt!

Udover de mange særlige artikler, har vi bragt omtale af aktuelle lejre, udstillinger og møder.

Spejderfrimærkemæssigt har 2009 været et stille år, så vidt vides er der kun kommet 6 frimærker og et SS fra Comorerne med B-P og 6 frimærker fra Guyana i anledning af 14. Caribbean Jamboree.

Stempler har der heller ikke været mange af, fra Danmark således "kun" 2, De gule spejdes 25 års jubilæum og Sct. Georgs Gildernes Landsting.

Af byttemøder og medlemstræf har vi været repræsenteret på Byttedag i Hedehusene 2009 og Københavnske Filatelistdag 2009 samt 2 x Øresundsbyt med vores svenske byttevenner, henholdsvis i Sverige og Danmark.

Desuden havde vi medlemsmøde i forbindelse med FRIMÆRKEFORUM 2009 i Roskilde, hvor flere af vore medlemmer udstillede med flot resultat.

Internationalt er vi i god kontakt med IFSCO, Int. Sammenslutning af Spejderfrimærkesamlere, hvor vi løbende får informationer samt bytter blade med de øvrige Spejderfrimærkeklubber. I år skal vi således til træf i England.

I 2010 forventes det at der kommer "en del" spejderfrimærker i anledning af Verdens-Pigespejderbevægelsens start i England

Desuden håber vi på at der kommer et enkelt særstempel i anledning KFUM-Spejdernes 100 års jubilæum, som fejres på Korpslejren ved Skive.

Til slut en stor tak til alle der har hjulpet og støttet os i årets løb, vores medlemmer, den øvrige bestyrelse, andre frimærkeklubber og filatelist, Postvæsener, Spejderkorps, Sct. Georgs Gildet, IFSCO og mange flere.

Tak for hjælp og støtte når opgaverne skulle løses, og velkommen til et nyt år med masser af spændende nye opgaver og udfordringer.

Som afslutning, tak til alle jer der mødte frem i dag og jeg håber vi må få nogle hyggelige timer sammen efter Generalforsamlingen.



## Referat af generalforsamling 20. marts 2010.

Formanden bød velkommen til alle fremmødte

Der var hilsner fra – Tim Olsson, Benjamin Linddal Hansen og Hallvard Slettebø.

Herefter over til dagsorden:

### 1: Valg af dirigent og referent.

Bestyrelsen foreslog Frode som dirigent og Nelly som referent, begge modtog valget, hvorefter Frode konstaterede at generalforsamlingen var indkaldt rettidig og i. flg. Vedtægterne.

### 2: Aflæggelse af beretning(er).

Formanden indledte sin beretning med at mindes Bo Stadager, der døde 7. marts 2010. Herefter aflagde formanden beretning, som blev godkendt (bringes i Phila-Spejd)

### 3: Forelæggelse af det reviderede regnskab.

John fremlagde det reviderede regnskab.

Regnskabet blev enstemmigt godkendt. (bringes i næste Phila-Spejd)

### 4: Behandling af indkomne forslag.

Der var ingen indkomne forslag.

### 5: Budget for det kommende år og fastsættelse af kontingent.

John Hansen fremlagde budget for 2011, dette blev vedtaget.

Med udgangspunkt i budgettet foresloges uændret klubkontingent kr. 350,- for 2011, dette blev vedtaget.

### 6: Valg.

A: valg af formand: Ib Sandahl blev enstemmigt genvalgt

B: valg af bestyrelsesmedlemmer: På valg var :

Leif Nielsen og Nelly Kristensen; begge modtog genvalg.

C: valg af suppleant: Ejner Lindstrøm blev valgt.

D: valg af revisor: Peter Michaelsen og Frode Nordly blev valgt.

### Eventuelt:

Der blev orienteret om kommende arrangementer;

24. april 2010, Øresundsbyt i Helsingborg

1. – 2. maj 2010, National udstilling i Hillerød

14. – 16. maj 2010, Euro Scout i England

05. – 07. november 2010, Frimærkeforum i Roskilde

25. september 2010, afholder DFF Repræsentantskabsmøde i Fredericia

Nelly refererede fra KFUK-Spejdernes Museums 25 års Jubilæum 6. marts 2010 i Randers, det havde været en god dag.

Kl. 13.50 takkede dirigenten for god ro og orden.

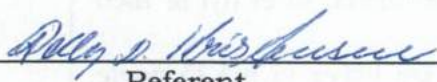

Referent

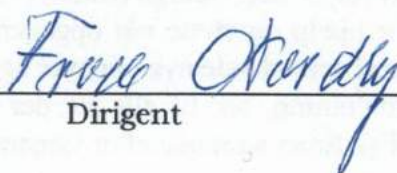

Dirigent

**Arsregnskab 2009 for Spejderfrimærkeklubben****Kassebeholdning 1.1.2009**

Kasse	230,00		
Bank	7.915,08		
Beholdning i alt	<u>8.145,08</u>		8.145,08

**Indtægter:**

Kontingent	19.150,00		
Klubsalg	-		
Auktion	-		
Abonnement	-		
Diverse	0,40		
	<u>19.150,40</u>		19.150,40

**Udgifter:**

Kontingent DFF	3.967,50		
Trykning blad	3.150,00		
Køb til lager	-		
Forsikring	-		
Møder	-		
Husleje	3.081,48		
Kørsel	-		
Kontor	40,00		
Porto og gebyr	3.591,00		
Diverse	-		
	<u>13.829,98</u>	13.829,98	

**Kassebeholdning 31.12.2009**

Kasse	20,00		
Bank	13.445,50		
Beholdning i alt	<u>13.465,50</u>	13.465,50	
Balance		<u>27.295,48</u>	<u>27.295,48</u>

Skyldigt beløb vedr. blad	3.150,00		
Forudbetalt kontingent	<u>350,00</u>		
Årets resultat	9.965,50		

**Årets overskud: 9.965,50 - 8.145,08 = 1.820,42**

Regnskabet revideret d. *1. 3. 2010*

Bank og kassebeholdning afstemt og fundet til stede.

*Frode Nordly*  
Frode Nordly, revisor

*Peter Michaelsen*  
Peter Michaelsen, revisor

*John Hansen*  
John Hansen, kasserer



## Budget for Spejderfrimærkeklubben i Danmark 2011

Indtægter:	Udgifter:
	15 DFF kontingenter á DKK 230,- 3.450,-
	Husleje – arkiv 3.200,-
	Trykning af blad 4x1625,- 6.500,-
	Porto til blad 4 x 875,- 3.500,-
38 klubkontingenter á 350,- DKK 13.300,-	Møder 500,-
14 DFF kontingenter á 230,- DKK 3.200,-	Kontorudgifter 500,-
1 Juniorkontingent á 175,- DKK 175,-	Gebyrer 400,-
Klubsalg <u>DKK 1.420,-</u>	Uforudsete udgifter <u>45,-</u>
I alt <u>DKK 18.095,-</u>	I alt <u>18.095,-</u>

Der er taget udgangspunkt i vores nuværende kontingent til DFF, den kan ændre sig, hvis der bliver foreslået og vedtaget ny kontingent på DFFs Repræsentant-skabsmøde sept. 2010.

Der er lagt lidt til trykning af blad, men vi håber på samme pris som nu.

Husleje til arkiv håber vi bliver afløst af et salg.

Dette budget udløser forslag til klubkontingent kr. 350,-, dvs. uforandret fra 2010.

**PORTO 2010:**

38 til DK á 12,- 456,-

20 til EU á 18,- 360,-

1 til USA á 24,- 24,-

840,-

For 1 kvartal.

## NOTER OG NYT

**24. april 2010, Øresundsby i Helsingborg**

Scoutsamlarträff, Kl. 11.00 träffas Vi på Norvästra Scoutmuseums lokaler, Kielergatan i Helsingborg för vår årliga Scoutsamlarträff.

Tilmelding inden 19. April til Bengt Söderberg, E-mail: [bengt44@hotmail.com](mailto:bengt44@hotmail.com) eller Stig Nilsson, Mobil: +46 70-379 60 72.

**1. - 2. maj 2010, TAK 10, National udstilling i Hillerød**

Klubben satser på et mini-træf for alle, der har mulighed for at komme forbi,  
**lørdag d. 1. Maj 2010. Kl. 13.00.**

Vi mødes ved Post Danmarks stand, og finder et sted vi kan hygge!

Der udgives et særligt frankeringsmærke på **TAK 10 i Hillerød.**

Mærket er kun til salg på TAK 10!

*Kildeangivelse: Post Danmark Frimærker*



**14. - 16. maj 2010, Euro Scout 2010 i England, IFSCO - møde**  
**Klubben satser på at være repræsenteret.**

Nærmere referat herom i næste nr. af Phila Spejd.

**3. - 7. juli 2010, PIL 2010 - ØST,**

De grønne pigespejdere,  
Landsdelslejre for spirer og grønsmutter  
På Midtsjællands Efterskole, Ny Tolstrup,  
Tolstrupvej 29, 4330 Hvalsø.

Vi håber på et postkort + evt. semi-stempel.

**5. - 9. juli 2010, PIL 2010 - VEST,**

De grønne pigespejdere,  
Landsdelslejre for spirer og grønsmutter  
På Dybkærskolen, Arendalsvej 271,  
8600 Silkeborg.

Vi håber på et postkort + evt. semi-stempel.



**24. Juli - 1. August 2010 KFUM - Spejdernes Korpslejr, SEE 20:10,**  
ved Skive.

Vi satser på et mini-træf,  
for alle der har mulighed for at komme forbi,  
**lørdag d. 31. Juli. 2010 ved lejrens Postkontor.**  
Nærmere herom i næste nr. af Phila-Spejd.



Som nævnt håber vi på et officielt poststempel  
i anledning af KFUM-Spejdernes 100 års  
jubilæum der fejres på lejren d. 31. Juli 2010.

**05. - 7. november 2010, Frimærkeforum i Roskilde,**

Vi satser på et mini-træf, for alle der har mulighed for at komme forbi,  
**lørdag d. 6. November 2010, kl. 13.00**

Vi mødes ved Post Danmarks stand, og finder et sted vi kan være sammen!



**Nye spejderfrimærker**

**COMORERNE  
2009**  
100 år + B-P  
+ SS  
Med masser af  
motiver:  
B-P  
Lady B-P  
Knob  
Flagsignalering  
Kompas  
Spejderhat  
m.m.

**GUYANA  
2009  
100 år +  
14. Caribbean  
Jamboree**





## Dronning Ingrid på FDC, V



Vi bringer denne gang, 6 "nye" førstedagskuverter med Dronning Ingrid frimærket 25. 10. 1960. Hvis DU, har andre end de viste FDC, hører vi gerne om det. Send en kopi til Redaktionen !





Dronning Ingrid på FDC, VI

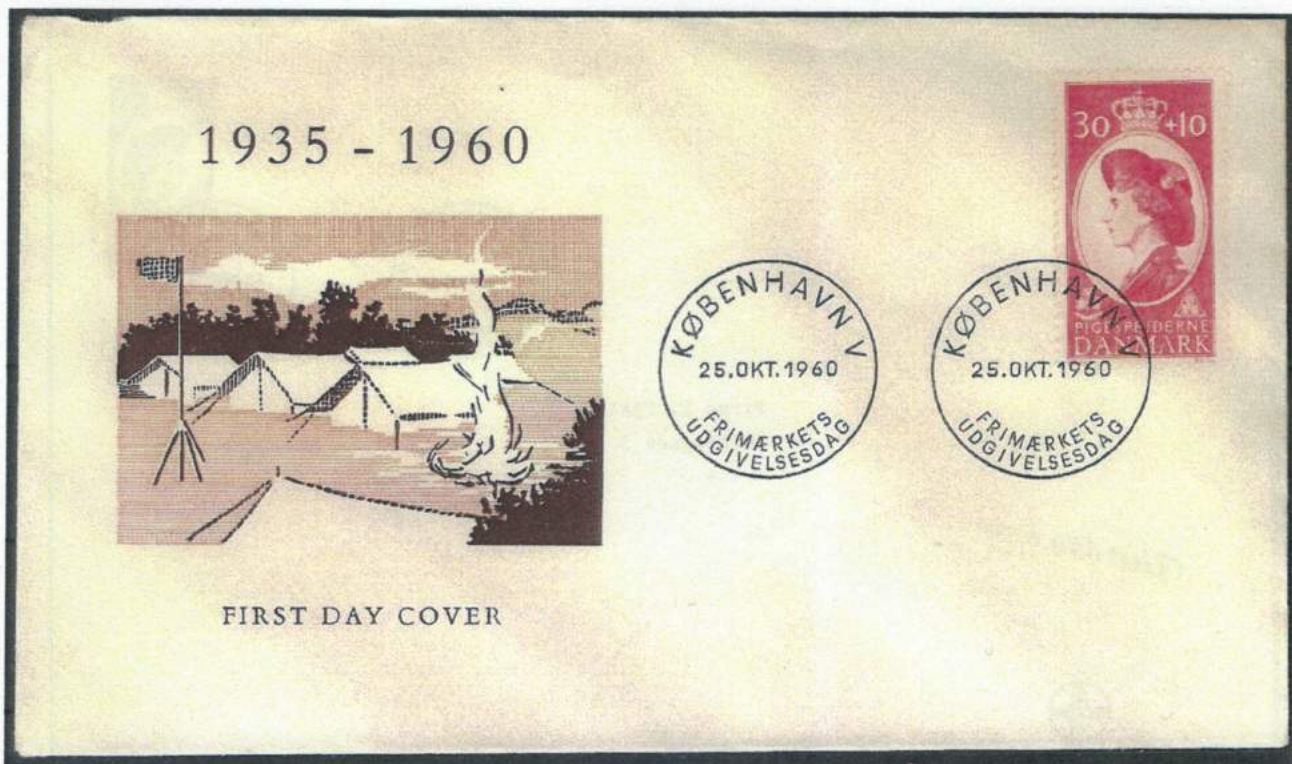
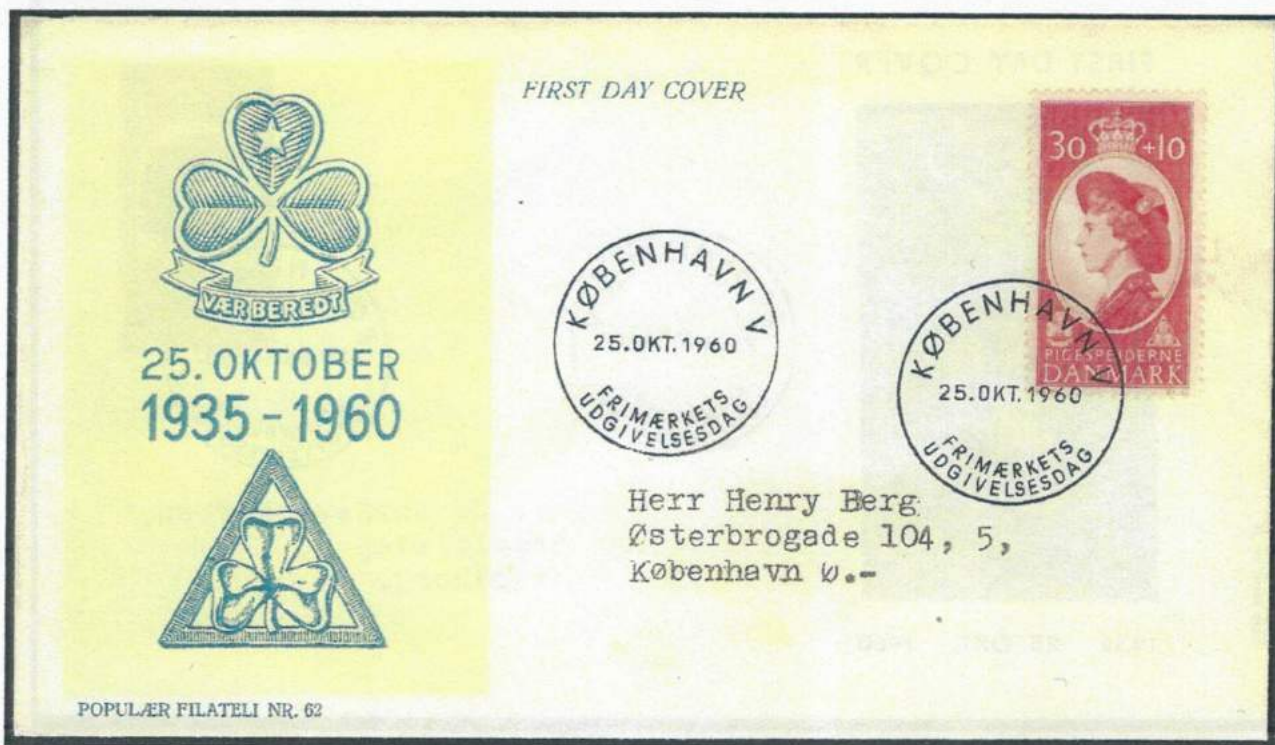



Dronning Ingrid på FDC, VII

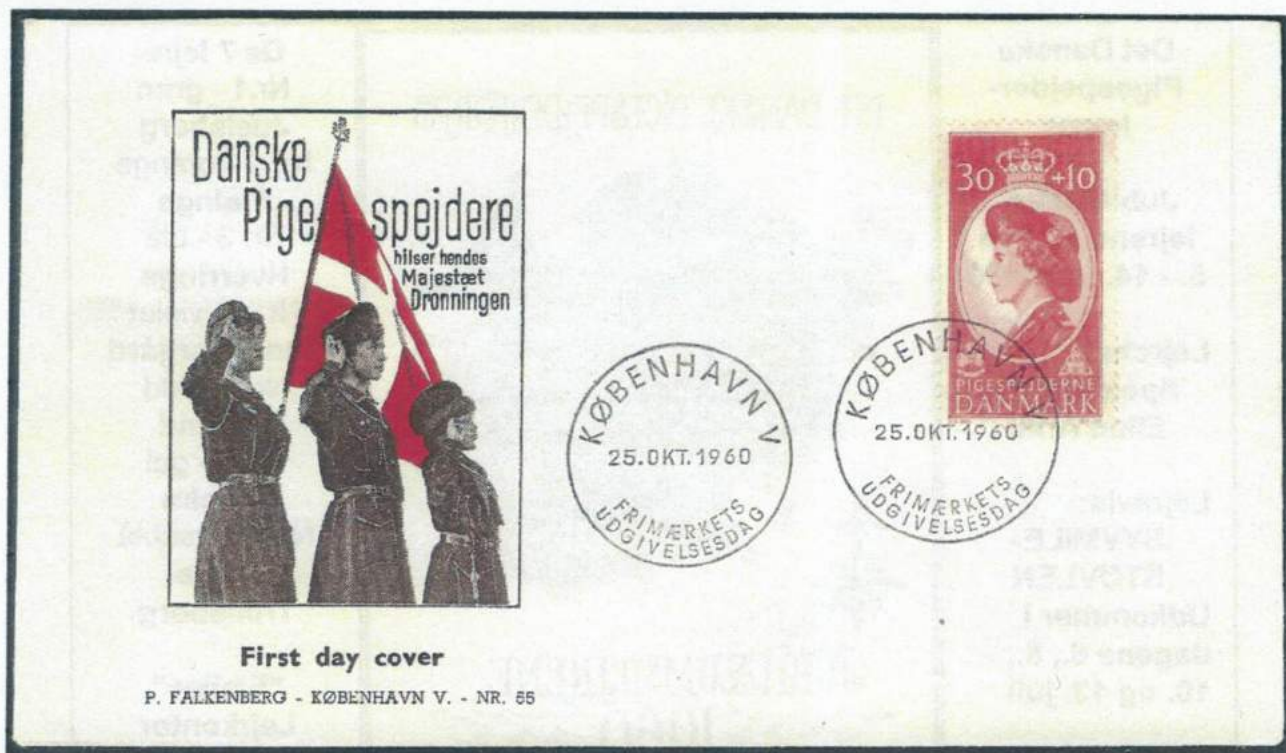



12/10

## Alt hvad vi ved om ? D. D. P. 's 7 Jubilæumslejre på Fyn, 1960

<p><b>Det Danske Pigespejderkorps</b></p> <p><b>Jubilæumslejrene på Fyn</b> 5. - 14. juli 1960</p> <p><b>Lejrchef:</b> Spejderchef Ellen Arkil</p> <p><b>Lejravis:</b> SYVMILE-STØVLEN</p> <p>Udkommer i dagene 6., 8., 10. og 13. juli</p> <p><b>ODENSEDAG:</b> "fælles" 12. juli</p>	<p>DET DANSKE PIGESPEJDERKORPS</p>  <p>JUBILÆUMSLEJRENE 1960</p>	<p><b>De 7 lejre</b></p> <p>Nr. 1 - grøn <b>Juelsberg</b></p> <p>Nr. 2 - orange <b>Risinge</b></p> <p>Nr. 3 - blå <b>Hverringe</b></p> <p>Nr. 4 - violet <b>Sandagergård</b></p> <p>Nr. 5 - rød <b>Tybrind</b></p> <p>Nr. 6 - gul <b>Erholm</b></p> <p>Nr. 7 - lyseblå <b>Brahe-Trolleborg</b></p> <p><b>"Fælles"</b> Lejrkontor Hunderupvej 67 Odense</p>
--	---	--

### POST oplysninger , fælles for alle 7 lejre

#### De forskellige armbind

En del førere vil i lejrene gå med et armbind, hvis farve fortæller, hvilket arbejdsområde de har ansvaret for.

Armbindene kan enten være forsynet med navn, med hvervet i bogstaver eller symboler (**POST, Posthorn ? Red.**)

**Blåt armbind :** Kontor, depot, **post**, presse, lejravis og værtinder.

#### Post

Se på midtersiderne (7 forskellige, Red.) hvornår jeres postkontor har åbent.

Der sælges frimærker, og der kan afsendes telegrammer.

Ankommende post sorteres her divisionsvis og afhentes af divisionernes overpostbud.

#### HJÆLP - Vi efterlyser !

**POSTKORT:** Type I, lejr nr. 1, 3, 4, 5 og 6. Type II, lejr nr. 1, 3, 4, 5, 6 og 7  
Gerne afsendt postalt eller blanke kort med angivelse af lejrnavn.

**LEJRBØGER:** Med midtersider (underlejr-info) og kort over underlejre.

Lejr nr. 1, 2, 3, 4, 6 og 7

**MÆRKAT(ER):** Biler som kører for korpset i lejrperioden, vil være forsynet med en mærkat i forruden  
Mærkaternes motiv er det fra Førerbladet kendte med 7 hvide telte på Fyn.

**MÆRKER:** Samme motiv vil gå igen på et lille mærke, som bæres af lejrværter, bestyrelsesmedlemmer og andre civile, som har adgang til lejrene.

Hvis DU kan hjælpe - så send en kopi til Ib - og det vil blive vist i Phila-Spejd.



## DET DANSKE PIGESPEJDERKORPS

Jubilæumslejrene på Fyn 1960

5. - 14. juli 1960

Underlejr: Tybrind, Nr. 5 - Rød kendingsfarve

Divisioner: Antvorskov, Falster, Reventlow, Vildgæssene, Østjyske.

Lejrens adresse:

Spejderens navn

Troppens navn

Pigespejderlejren

Tybrind

pr. Ejby

## LEJRLEDELSE

Post: Tove Frimann Hansen

Postkontoret

åbent kl. 9,00 - 10,00 og 18,00 - 19,00.

Herfra forhandles postkort og frimærker.

Post udleveres på tropspladsen hver middag.

Postkassen tømmes kl. ?? (Afmærket med P på kort.)

## Kort over underlejr Nr. 5: TYBRIND

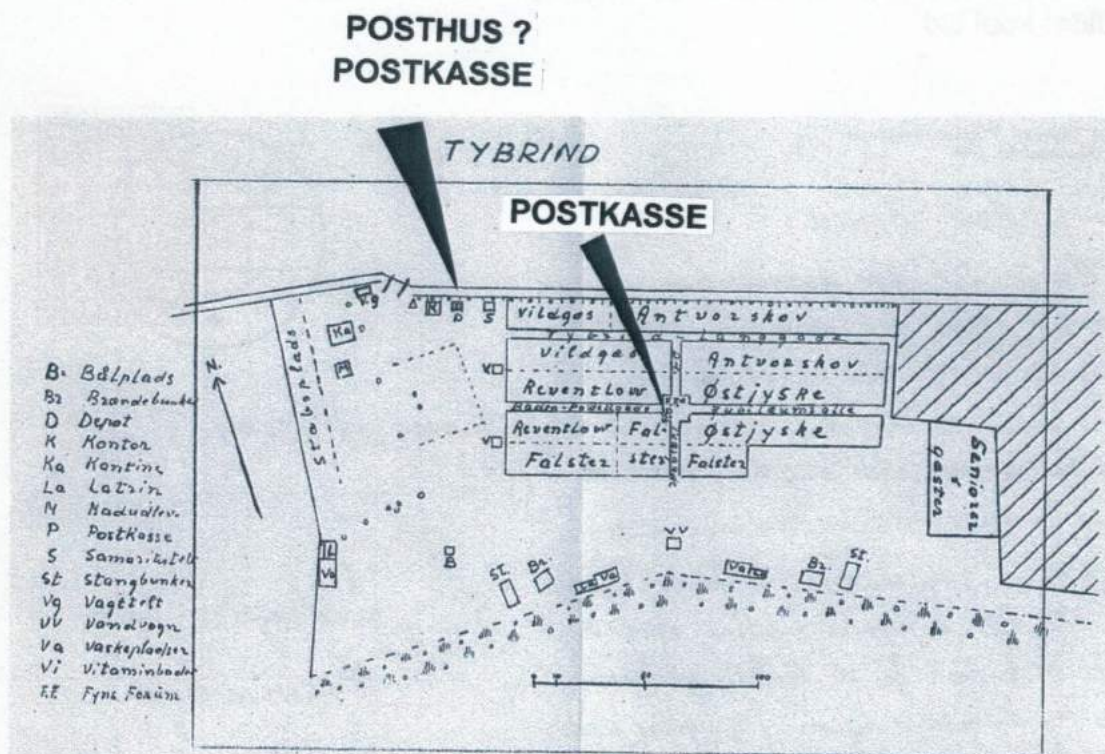

Kilde: Lejrbog for Underlejr Nr. 5, TYBRIND



14/10

DET DANSKE PIGESPEJDERKORPS, Jubilæumslejrene, Fyn, 1960  
Postkort, Type I, afsendt fra underlejr Nr. 2: RISINGE



Afsendt 11. 7. 60 16.15 med poststempel ULLERSLEV  
Kilde: kopi qxl

Det Danske Pigespejderkorps  
Jubilæumslejr 1960

Kære Louise

Kunne tak for postkortene, jeg  
er meget glad for dem. I dag har  
Lady Baden Powell været på besøg, hun  
kørte med helikopter. Du kan tro  
jeg får travlt mit engelsk, fordi der  
er så mange Irlands, Canadies, og nogle  
Nordmand, svenske og grønlændere. Børnen  
er et her i leiren næsten hver dag.  
Du skal nok få et billede af Risinge  
når jeg kommer hjem. Jeg byttes med  
canadiere. Kærlig hilsen fra  
Inge Lauritsen



Louise Hansen

Andrup pt.

Bramminge

50-



DET DANSKE PIGESPEJDERKORPS, Jubilæumslejrene, Fyn, 1960  
Postkort, Type II, fra underlejr Nr. 2: RISINGE

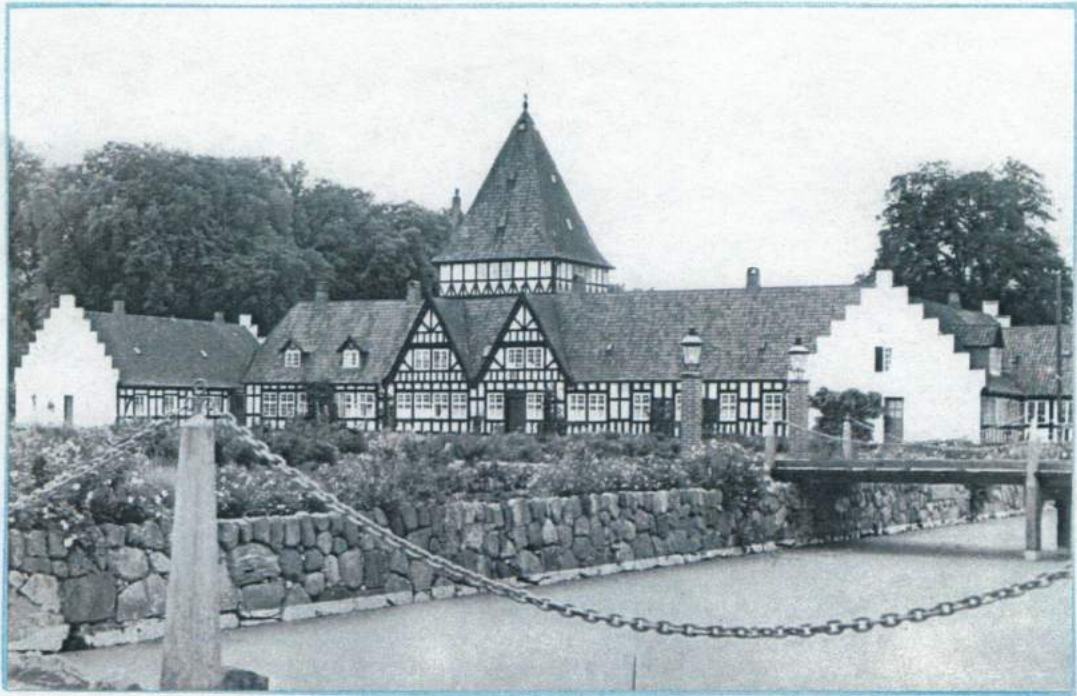

Risinge

Det Danske Pigespejderkorps - Eneret

.....

.....

.....

.....



16/10

DET DANSKE PIGESPEJDERKORPS, Jubilæumslejrene, Fyn, 1960  
Postkort, Type I, afsendt fra underlejr Nr. 7: BRAHE - TROLLEBORG

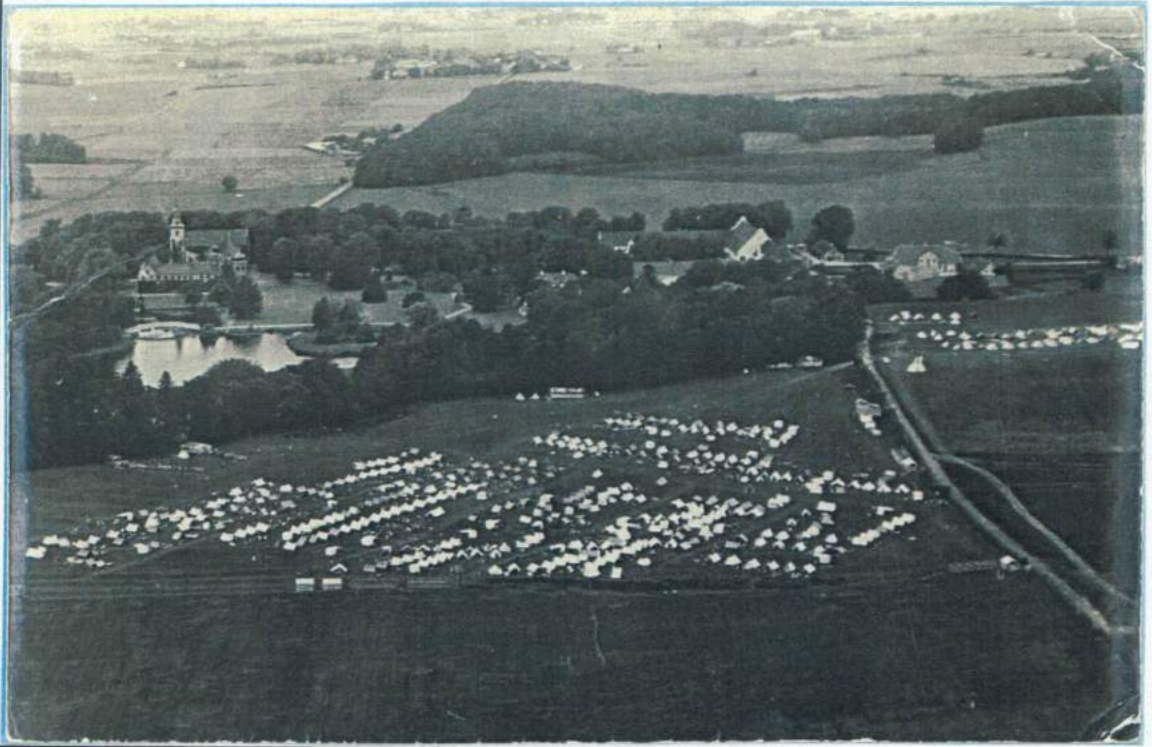

Afsendt 11. 7. 60 18.30 med poststempel KORINTH

Det Danske Pigespejderkorps  
 Jubilæumslejr 1960

Herfra Trolleborg. Der er  
 meget godt vejr her i  
 dag. Vi har været her  
 i 2 uger og det er meget  
 hyggeligt. Vi har haft  
 mange aktiviteter og  
 det er meget sjovt. Vi  
 har også haft nogle  
 gæster her og det er  
 meget hyggeligt. Vi  
 har også haft nogle  
 aktiviteter og det er  
 meget sjovt. Vi har  
 også haft nogle gæster  
 her og det er meget  
 hyggeligt. Vi har også  
 haft nogle aktiviteter  
 og det er meget sjovt.

Korinth 17. 7. 1960  
 20

H. O. & B. Jensen,  
 En Iguas Lall  
 "Cimbrica"  
 "Lunden  
 Kødby Strand  
 Faaborg.



DET DANSKE PIGESPEJDERKORPS, Jubilæumslejrene, Fyn, 1960  
Postkort, "Jubilæums-postkort". Fælles for alle 7 underlejre.

DET DANSKE PIGESPEJDERKORPS

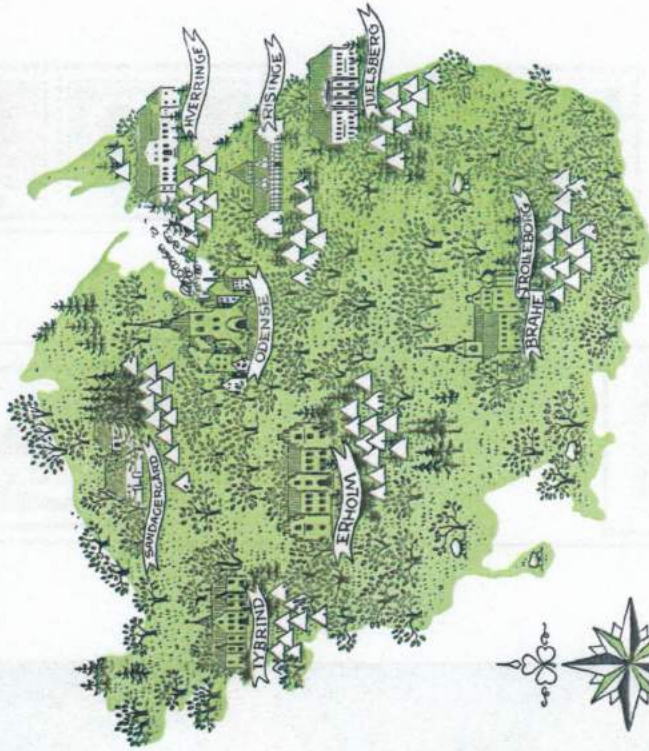

JUBILÆUMSLEJRENE  
1960

BREVKORT

Porto  
20 øre

---

---

---

---



### Nye Good Turn & spejderjulemærker 2009



## JULEMÆRKET 2009<sup>0079</sup>

Udgivet af Forældre- og støtteforeningen  
for KFUM-spejderne i Glumsø





### Nye spejderjulemærker 2009, II

Vordingborg Julemærke 2009, Kong Volmer og Sjølund Grupper, DDS.  
50 forskellige mærker. Nedfotograferet:

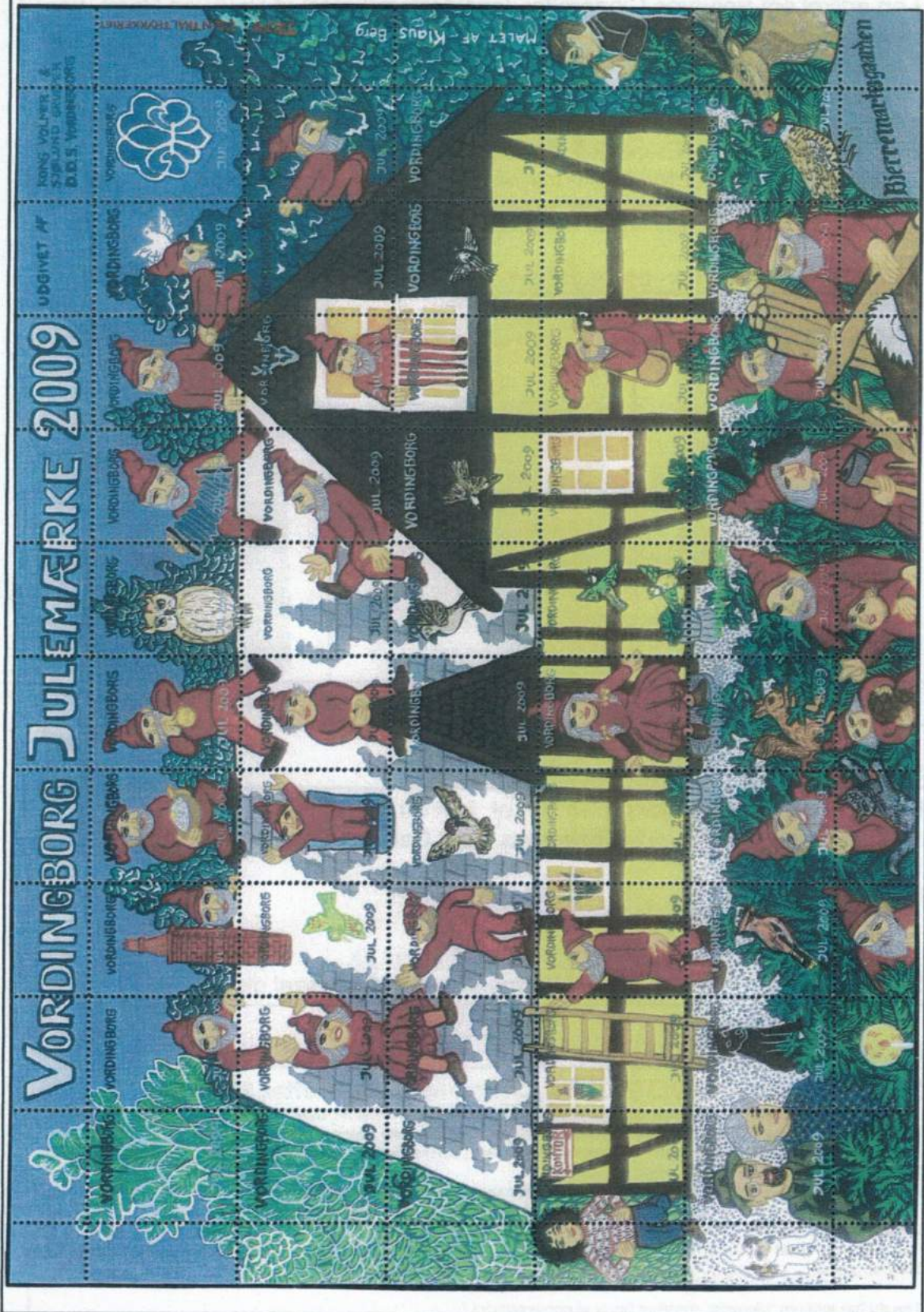



### Dansk mærkat - nu på Hollandsk !

I det britiske spejderfrimærkeblad, Scout and Guide Stamps Club BULLETIN, Volume 53 No. 5, 2010, var der spændende "dansk" nyt.

I en artikel om Scouting Cindarellas (spejdermærkater) af Paul van Herpt, var nævnt at den danske mærkat BRASSO PUDSE-EXTRAKT, trykt af Andreasen & Lachmann, Danmark, også fandtes med Hollandsk tekst: BRASSO POETS-EXTRAKT

Så Paul og Vi spørger: Har du en mærkat med Hollandsk tekst ? Eller måske et helt andet sprog ? Engelsk ? Tysk ? Svensk ?

I flere tilfælde var der trykt en reklame på bagsiden af mærkaten !

Hvis du har en for eller bagside, vi ikke kender ? Send en kopi til Ib !

### BRASSO - kendte for- og bagsider

		
Dansk tekst	Dansk "bagside"	Hollandsk tekst

IB

### Spejder-julemærker

Hvis du samler på Spejder-julemærker, kan du kontakte:

**Christmas Seal Carrier**

Box 7525

9210 Ålborg SØ

98 14 19 86

[Christmas.seal@mail.dk](mailto:Christmas.seal@mail.dk)

Se oversigt over danske lokale julemærker: [christmasseal.dk](http://christmasseal.dk)

### Badge m.v. oversigter !

#### DET DANSKE SPEJDERKORPS, Divisionsmærker efter 1973, II.

I fortsættelse af vores oversigt over danske spejderdivisionsmærker, er vi nu nået til "resten af mærkerne" for Det Danske Spejderkorps (de blå) efter sammenlægningen med Det Danske Pigespejderkorps i 1973.

Oversigterne bringes med tilladelse fra Spejdermuseet, Det Danske Spejderkorps, Arsenalvej 10, 1436 København K.

En stor tak for dette, skal lyde fra Klubben til Spejdermuseet.

I forbindelse med ovennævnte tilladelse skal nævnes, at det er de enkelte divisioner der har © på mærkerne, således at de (motiv m.v.) ikke må benyttes uden tilladelse.















Tilladelsen er givet til Phila-Spejd, hvorfor oversigten ikke må gengives i andre publikationer uden accept fra Spejdermuseet.

Hvis du har info om "ukendte" mærker hører vi gerne om det !

IB















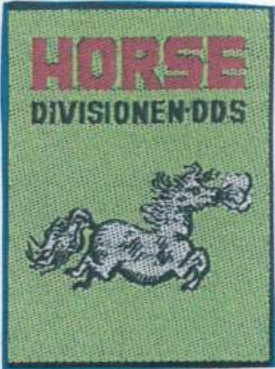



**DET DANSKE SPEJDERKORPS  
DIVISIONSMÆRKER V  
efter 1973**

Ophørt	Ophørt	Ophørt	Ophørt
			
<b>48) Odense Fjord</b>	<b>49) Odense A</b>	<b>50) Odin</b>	<b>51) Reventlow</b>
Ophørt	Ophørt	Ophørt	Ophørt
			<b>Jylland</b>
<b>52) Sct. Alban</b>	<b>53) Skovdam</b>	<b>54) Thor</b>	
Ophørt	Ophørt	Ophørt	Ophørt
			
<b>55) Aros - Arhus</b>	<b>56) Blåvand</b>	<b>57.1) Djursland</b>	<b>57.2) Djursland</b>
Ophørt	Ophørt	Ophørt	Ophørt
			
<b>58) Dr. Dagmar</b>	<b>59) Dybbøl</b>	<b>60) Fæstningsbyen</b>	<b>61.1) Grænse</b>



DET DANSKE SPEJDERKORPS  
DIVISIONSMÆRKER VI  
efter 1973

Ophørt	Ophørt		Ny
			
61.2) Grænse	62) Harald Blåtand	63) Himmelbjerg	64) Horns Rev
		Hvid baggrund 	Sort baggrund 
65) Horse	66) Jens Bang	67.1) Klit	67.2) Klit
Ophørt	Ophørt	Ophørt	Ophørt
			
68) Koldinghus	69) Kongea	70) Kronjyde	71) Limfjord
	Ophørt 		Ophørt 
72) Lyng	73) Marsk	74) Nørholm	75) Nørrejydske



DET DANSKE SPEJDERKORPS  
DIVISIONSMÆRKER VII  
efter 1973

Ophørt			
			
76) Ole Rømer	77) Pamhule	78.1) Randellsborg	78.2) Randellsborg
		Ophørt	Ophørt
			
79) Rold Skov	80) Steen - Blicher	81) Tjele	82) Trianguli
	Ulve - mærke		Små bølger
			
83.1) Trolldøj	83.2) Trolldøj	84) Vendelbo	85.1) Vestjydske
Store bølger			
			
85.2) Vestjyske	87) Århus Skov	88) Århus Adal	



# PHILA-SPEJD

## NAVNLIG NAVNE

PHILA-SPEJD er officielt organ for SPEJDERFRIMÆRKEKLUBBEN I DANMARK. Klubben er tilsluttet Danmarks Filatelist Forbund (DFF) og International Federation of Scout & Guide Stamp Collecting Organisation (IFSCO).

PHILA-SPEJD udsendes 4 gange årligt, i månederne: marts, juni, september og december.

Æresmedlemmer	John C. Andersen Lysebjergvej 2, Tørslev, DK-3630 Jægerspris	47 52 25 00
	Ib Sandahl	
<b>Redaktion / Klubstyrelse:</b>		
Klubbens adresse	Spejderfrimærkeklubben Folemarksvej 66, DK-2605 Brøndby Giro: 6 46 57 14	43 45 49 10
Formand	Ib Sandahl	43 45 49 10
Bibliotek	Folemarksvej 66, DK-2605 Brøndby	<a href="mailto:sandahls@privat.dk">sandahls@privat.dk</a>
Redaktør ansvh.	Leif Nielsen	47 38 15 61/ 20 30 60 61
Auktionarius	Sct. Michaelsvej 10, DK-3550 Slangerup	<a href="mailto:labs@post10.tele.dk">labs@post10.tele.dk</a>
Spejderpostkort		
Kasserer	John Hansen Ørnevej 4, 2. th. 2400 København NV Giro: 6 46 57 14	30 20 83 06 <a href="mailto:rnevej@yahoo.dk">rnevej@yahoo.dk</a>
Distribution	Gert Løwert Jensen Søborg Park Allé 138, DK-2860 Søborg	39 67 41 15 <a href="mailto:alis.gert@webspeed.dk">alis.gert@webspeed.dk</a>
Abonnementer	Nelly D. Kristensen	36 30 62 10 /fax 36306233
Sekretær	Valborg Allé 3, 2. th., DK-2500 Valby	<a href="mailto:nd.spjaet@mail.tele.dk">nd.spjaet@mail.tele.dk</a>
Arkiv	Jesper Pålsson Stenmøllen 193, 2640 Hedehusene	23 71 49 54/ 46 56 25 12 <a href="mailto:jesper.paalsson@hotmail.com">jesper.paalsson@hotmail.com</a>
Styrelsesmedlem	Benjamin Linddal Hansen Østergaardsvej 11 B, DK-5689 Haarby	22 17 36 61 <a href="mailto:linddal1979@pc.dk">linddal1979@pc.dk</a>
Suppleant	Einer Lindstrøm Hemmegårdsvej 16, DK-5863 Ferritslev	65 92 32 55
Klubkontakt Norge	Hallvard Slettebø Theodor Dahls Gate 23, N – 4024 Stavanger	<a href="mailto:hallvard@slettebo.no">hallvard@slettebo.no</a>

Redaktionsledelsen udgør klubbens bestyrelse. Henvendelser vedrørende klubbens funktioner rettes til de respektive medlemmer.

Adresseændringer meddeles kassereren så snart som muligt. Undladelse heraf medfører gebyr efter gældende regler. Artikler og stof bedes sendt til redaktøren. Klubbens medlemmer har ret til en gratis annonce på ca. 1/8-del side årligt. Annonceside sendes skriftligt til redaktøren.

Eftertryk, fotokopiering eller anden mekanisk gengivelse af artikler og stof fra Phila-Spejd må kun ske efter aftale med udgiveren og med kildeangivelse.





Officiel FDC



31



28



H.K. Nielsen,  
Nørrebro 1,  
7900 Nykøbing M.



46

GHANA GIRL GUIDES GOLDEN JUBILEE



25

GHANA

## AUKTION NR. 141

Denne gang har vi en god blanding af forskelligt spejder materiale. Samler du BP, Jamboree, postkort, emblemer, stofmærker, mærkater, bøger, FDC eller enkeltmærker – der er noget for enhver smag!

Alt materiale som afsendes får filatelistisk frankering. Ønsker du ikke forsendelsen anbefalet, så husk at meddele dette.

Er der spørgsmål til enkelte lots, er du velkommen til at kontakte auktionarius, gerne på e-mail [labs@post10.tele.dk](mailto:labs@post10.tele.dk)

**Auktionen slutter 15. maj 2010.**

Kun skriftlige bud er gældende og alle bud indsendes til auktionarius:

Leif Nielsen  
Sct. Michaelsvej 10  
DK-3550 Slangerup

### Auktionsregler:

Gældende regler for denne auktion findes i PhilaSpejd nr. 108.

### Tegnforklaring:

- o = Stemplet
- \* = Uden gummi/hængslet
- \*\* = Postfrisk
- = Kuvert eller kort

### Kopiservice:

Kun sort/hvid  
Kr. 2,- pr. kopi + porto

Bud til auktion nr. 141, skal være auktionarius i hænde senest 15. maj 2010.

Lot nr. \_\_\_\_\_ Bud \_\_\_\_\_ Lot nr. \_\_\_\_\_ Bud \_\_\_\_\_

Lot nr. \_\_\_\_\_ Bud \_\_\_\_\_ Lot nr. \_\_\_\_\_ Bud \_\_\_\_\_

Lot nr. \_\_\_\_\_ Bud \_\_\_\_\_ Lot nr. \_\_\_\_\_ Bud \_\_\_\_\_

Lot nr. \_\_\_\_\_ Bud \_\_\_\_\_ Lot nr. \_\_\_\_\_ Bud \_\_\_\_\_

Lot nr. \_\_\_\_\_ Bud \_\_\_\_\_ Lot nr. \_\_\_\_\_ Bud \_\_\_\_\_

Navn: \_\_\_\_\_ Medlems nr. \_\_\_\_\_

Dato: \_\_\_\_\_ Underskrift: \_\_\_\_\_



<b>Canada</b>		
1	□	Brev afsendt fra Jamboreen 1958 (9 AM 20 VIII) 30,00
2	□	Brev afsendt fra Jamboreen 1958 (4 PM VIII 20) 30,00
3	□	Brev afsendt fra Jamboreen 1958 (11 AM VIII 20) 30,00
<b>Centrafricane</b>		
4	o	Miniark 1982 20,00
<b>Comores</b>		
5	o	Miniark 1982 20,00
<b>Danmark</b>		
6		Samlerbillede fra cigaretpakke ca. 1910 150,00
7	□	Postkort brugt med uden mærke - ca. 1915 150,00
8	*	Mærkat fra KFUK spejderne ca. 1922 60,00
9	**	Mærkat fra Jamboreen 1924 med marginal 150,00
10		Samlerbillede fra Skandia - Indisk spejder 50,00
11	*	Mærkat 1935 med kudohorn 40,00
12		Lejr håndbogen fra DDS jubilæumslejr 1935 50,00
13		Metal emblem i sølv 100,00
14	□	KFUK korpskuvert med tryk med 3 stempler fra landslejren 1952 50,00
15	□	1967 Landsgildeting med 4-blok af Dronning Ingrid 25,00
16	**	Mærkater med billede af BP 40,00
17	**	Mærkat med emblem fra Sct. Georgs Gilderne 1967 10,00
18	□	Kobberkort fra DDS korpslejr 1969 med spejderstp. fra lejren 100,00
19	**	1990 helark mærkater fra klubbens jubilæum 80,00
20	**	1990 enkeltmærke af samme mærkat fra klubbens jubilæum 10,00
21		Stofmærke fra Sct. Georgs vandringen 25,00
22		Stofmærke med Christian X 20,00
23		Pin fra KFUM spejderne 15,00
<b>England</b>		
24	□	1957Rover Moot/Jamboree 1957 - flot kuvert sendt til DK 35,00
<b>Ghana</b>		
25	**	1971 miniark 45,00
26	**	1973 komplet serie (med overtryk) 20,00
<b>Grønland</b>		
27	□	Kort fra Jamboreen 1971 - med 3 fine stempler 40,00
28	□	Spejderkuvert fra 1972 30,00
29		Stort klistermærke med korpsmærke 20,00
30	o	1993 Miniark stemplet i udgivelsesåret 20,00
31	□	1993 FDC 20,00
<b>Island</b>		
32	□	Rek kuvert fra 1962 45,00
<b>Japan</b>		
33	□	1971 8-blok på forsendelse fra Jamboreen - luftpost til DK 50,00
<b>Letland</b>		
34	□	1994 spejderkuvert med mærkat 40,00
35	□	1996 spejderkuvert med mærkat 40,00
36	□	1997 spejderkuvert med mærkat 40,00
<b>Nagaland</b>		
37	o	Sct. Georg og drage på mærke i miniark 10,00
<b>Nordfolk Island</b>		
38	**	Serie fra 1978 bl.a. med lady BP 20,00

<b>Serbien</b>		
39	**	2007 Europamærker 15,00
40	**	2007 miniark i hæfteomslag 50,00
<b>Ungarn</b>		
41	*	Mærkat fra Jamboreen - brun 80,00
42		Mærkat fra Jamboreen - grøn 80,00
43		Mærkat fra Jamboreen - blå 80,00
<b>USA</b>		
44	*	Miniark (fra udstilling?) 100,00
<b>Diverse</b>		
45		Stort stofmærke (postkort størrelse) med BP 125,00
46	**	Komplet sæt Iran 1956 75,00







2



19



1



10



6

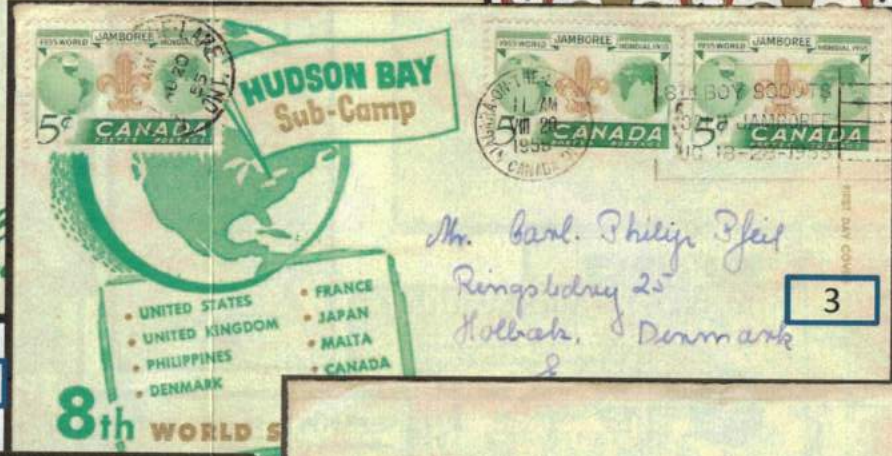

3

Mr. Carl. Philip Pfeil  
Ringsledvej 25  
Holbæk, Denmark



17



21



24

SUTTON COLDFIELD WKS. 7-PM 11 AUG 1957

WKS.

WKS.

WKS.

WKS.

WKS.

WKS.

WKS.

WKS.

WKS.

WKS.

WKS.

WKS.

WKS.

WKS.

WKS.

WKS.

WKS.

WKS.

WKS.

WKS.

WKS.

WKS.

WKS.

WKS.

WKS.

WKS.

WKS.

WKS.

WKS.

WKS.

WKS.

WKS.

WKS.

WKS.

WKS.

WKS.

WKS.

WKS.

WKS.

WKS.

WKS.

WKS.

WKS.

WKS.

WKS.

WKS.

WKS.

WKS.

WKS.

WKS.

WKS.

WKS.

WKS.

WKS.

WKS.

WKS.

WKS.

WKS.

WKS.

WKS.

WKS.

WKS.

WKS.

WKS.

WKS.

WKS.

WKS.

WKS.

WKS.

WKS.

WKS.

WKS.

WKS.

WKS.

WKS.

WKS.

WKS.

WKS.

WKS.

WKS.

WKS.

WKS.

WKS.

WKS.

WKS.

WKS.

WKS.

WKS.

WKS.

WKS.

WKS.

WKS.

WKS.

WKS.

WKS.

WKS.

WKS.

WKS.

WKS.

WKS.

WKS.

WKS.

WKS.

WKS.

WKS.

WKS.

WKS.

WKS.

WKS.

WKS.

WKS.

WKS.

WKS.

WKS.

WKS.

WKS.

WKS.

WKS.

WKS.

WKS.

WKS.

WKS.

WKS.

WKS.

WKS.

WKS.

WKS.

WKS.

WKS.

WKS.

WKS.

WKS.

WKS.

WKS.

WKS.

WKS.

WKS.

WKS.

WKS.

WKS.

WKS.

WKS.

WKS.

WKS.

WKS.

WKS.

WKS.

WKS.

WKS.

WKS.

WKS.

WKS.

WKS.

WKS.

WKS.

WKS.

WKS.

WKS.

WKS.

WKS.

WKS.

WKS.

WKS.

WKS.

WKS.

WKS.

WKS.

WKS.

WKS.

WKS.

WKS.

WKS.

WKS.

WKS.

WKS.

WKS.

WKS.

WKS.

WKS.

WKS.

WKS.

WKS.

WKS.

WKS.

WKS.

WKS.

WKS.

WKS.

WKS.

WKS.

WKS.

WKS.

WKS.

WKS.

WKS.

WKS.

WKS.

WKS.

WKS.

WKS.

WKS.

WKS.

WKS.

WKS.

WKS.

WKS.

WKS.

WKS.

WKS.

WKS.

WKS.

WKS.

WKS.

WKS.

WKS.

WKS.

WKS.

WKS.

WKS.

WKS.

WKS.

WKS.

WKS.

WKS.

WKS.

WKS.

WKS.

WKS.

WKS.

WKS.

WKS.

WKS.

WKS.

WKS.

WKS.

WKS.

WKS.

WKS.

WKS.

WKS.

WKS.

WKS.

WKS.

WKS.

WKS.

WKS.

WKS.

WKS.

WKS.

WKS.

WKS.

WKS.

WKS.

WKS.

WKS.

WKS.

WKS.

WKS.

WKS.

WKS.

WKS.

WKS.

WKS.

WKS.

WKS.

WKS.

WKS.

WKS.

WKS.

WKS.

WKS.

WKS.

WKS.

WKS.

WKS.

WKS.

WKS.

WKS.

WKS.

WKS.

WKS.

WKS.

WKS.

WKS.

WKS.

WKS.

WKS.

WKS.









45



34



7



35

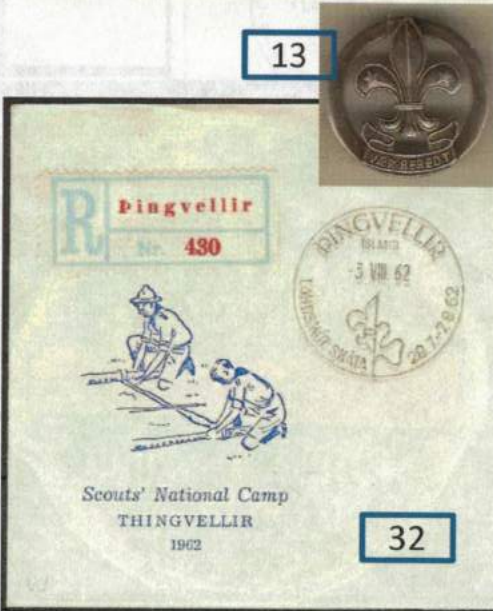

13



23

8



36



LANDSGILDETING  
ESBJERG 1967

SCT. GEORGS GILDERNE  
I DANMARK

hr. Henni ng Krabbenhøft  
Stormgade 121  
Esbjerg.

15

14

KFUK · SPEJDERNE I DANMARK  
AMALIEGÅDE 21 · KØBENHÅVN K.

33

44

HANS KOEDE JAMBORETTEN 1971-SISIMIUT-KALATDLIT NUNAT

27

RUSSIVIK  
JAMBORETTEN 1971

NORFOLK ISLAND  
50 YEARS OF GUIDING 1920 - 1970

18c

NORFOLK ISLAND

25c

NORFOLK ISLAND  
50 YEARS OF GUIDING 1920 - 1970

35c

38

NORFOLK ISLAND  
50 YEARS OF GUIDING 1920 - 1970

45c

22

Christian 4's Gruppe

1910 2000

VERI BIFREDT